

# ARTISANAT / BTP

CEPOVETT WORKWEAR

Votre environnement  
de travail est exigeant,  
nos vêtements confortables  
et robustes  
vous protègent.





# G A M M E

# P R I S M I K<sup>®</sup>

WORKWEAR



1  
ENTREJAMBE RENFORCÉ PAR EMPIÈCEMENT  
D'AISANCE : SANS COUTURE, PAS DE RISQUE DE  
DÉCHIRURE



2  
POCHE CUISSE FACILE D'ACCÈS AVEC PORTE  
STYLOS ET POCHE MÈTRE

### LES + PRODUITS

Plaque genouillère ergonomique : ergonomie enveloppante, facilité de mise en place, confortable, elle est invisible au porter et permet de conserver le style et le tombé du pantalon.



3  
NOUVELLES GENOUILLÈRES T430



### RÉF. 9B00 PANTALON HOMME PRISMIK<sup>®</sup>

Réf. 9B00-8601-657 Gris Charcoal / Noir // 9B00-8601-2284 Bleu Jean / Noir

Tissu : 50% Coton - 50% Polyamide - 240 gr.

Tissu de renfort : 50% Coton - 50% Nylon Cordura<sup>®</sup> - 250 gr.

Ceinture fermée par bouton. Fermeture à glissière. Elastique intérieur réglable dos. 2 poches italiennes. Poche ticket. Hausse dos. Poches genoux. Découpe milieu jambe dos. 1 poche cuisse à soufflet fermée. 3 boutonnères porte-stylo. 2 poches dos à rabats fermés. 1 sangle porte-marteau. Empiècement d'aisance à l'entrejambe. Entrejambe 80 cm + ourlet de 5 cm. Mercerie tout plastique.

Renforts sur les zones de contact soumises au frottement : entrées de poche, arrière dos, chevilles.

EN 14404 : 2004 + A1 : 2010

Tailles : 36 à 60





# ARTISANAT / BTP GAMME PRISMIK®

NOUVELLE  
GAMME



## POLO HOMME PRISMIK®

Réf. T393

Réf. T393-332 Bleu Navy / Gris acier // T393-2126 Bleu Royal / Noir // T393-887 Gris Acier / Noir // T393-2215 Noir / Gris Charcoal

Tissu : 100% Coton - 220 gr.

Col polo en bord côte. Devant fermé par patte de boutonnage avec 3 boutons. Manches courtes. Côtés contrastés. Fentes côtés.

Tailles : S à 3XL



## POLO FEMME PRISMIK®

Réf. T394

Réf. T394-332 Bleu Navy / Gris acier // T394-2126 Bleu Royal / Noir // T394-887 Gris Acier / Noir // T394-2215 Noir / Gris Charcoal

Tissu : 100% Coton - 220 gr.

Col polo en bord côte. Devant fermé par patte de boutonnage avec 3 boutons. Manches courtes. Côtés contrastés. Fentes côtés.

Tailles : XS à 2XL



## PANTALON FEMME PRISMIK®

Réf. 9E00

Réf. 9E00-8601-657 Gris Charcoal / Noir // 9E00-8601-2284 Bleu Jean / Noir

Tissu : 50% Coton - 50% Polyamide - 240 gr.

Tissu de renfort : 50% Coton - 50% Nylon Cordura® - 250 gr.

Ceinture fermée par bouton. Fermeture à glissière. Elastique réglable intérieur dos. 2 poches italiennes. Poche ticket. Hausse dos. Poches genoux. Découpe milieu jambe dos. 1 poche cuisse à soufflet fermée. 3 boutons porte-stylo. 2 poches dos à rabat fermés. 1 sangle porte-marteau. Empiècement d'aisance à l'entrejambe. Entrejambe 75 cm + ourlet de 5 cm. Mercerie tout plastique. Renforts sur les zones de contact soumises au frottement : entrées de poches, arrière dos, chevilles.

EN 14404 : 2004 + A1 : 2010

Tailles : 36 à 52



# G A M M E

# P R I S M I K<sup>®</sup>

WORKWEAR



MAILLE EXTÉRIEURE TYPE TRICOT POUR LOOK PLUS SPORTSWEAR

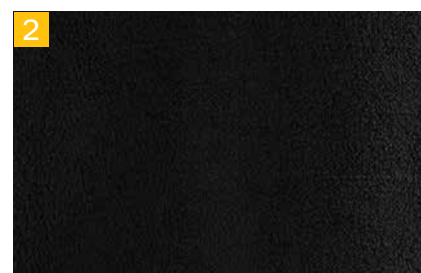

INTÉRIEUR EN POLAIRE "SHERPA" : ASPECT MOUTONNÉ DOUX, CHAUD ET CONFORTABLE



RESSERRAGE COL, POIGNETS ET BAS DE VÊTEMENTS EN BORD CÔTES POUR CONSERVER LA CHALEUR

## RÉF. T427 VESTE WINTER PRISMIK<sup>®</sup>

Réf. T427-9389 Gris Chiné Foncé

Tissu : 100% Polyester - 440 gr.

Maille extérieure façon tricot. Polaire intérieure "Sherpa" moutonnée. Fermeture devant zippée. 1 poche poitrine verticale zippée. 2 poches basses repose mains. Col montant, poignets et bas de vêtement en bord côtes.

Taille : S à 3XL

# ARTISANAT / BTP GAMME PRISMIK®



Lignes droites, formes polygonales et empiècements contrastés.

Confort et **style** résolument fonctionnels.

Découpes intégrant **renforts** et **empiècements contrastés** sur les zones de contact soumises aux frottements : chevilles, genoux.

Confort au quotidien pour les différentes **morphologies** : ceinture ajustable, genoux préformés.

Détails **ergonomiques** et astucieux : larges poches faciles d'accès, sangle porte-marteau, boucle porte clé, poche ticket, empiècement d'aisance.

## LES « + » TISSUS

Tissu principal :  
50% coton - 50% polyamide déperlant - 240g

Extrêmement léger mais très résistant grâce à l'apport du polyamide, une fibre synthétique extrêmement solide, indéchirable.

Polyamide extérieur pour le côté résistant, déperlant et anti-tâche.

Coton à l'intérieur du vêtement pour un confort optimal.

Tissu de renforts et de contraste :  
Mélange intime 50% coton peigné longues fibres et 50% nylon Cordura® - 250g.

Combinaison ultime d'une résistance exceptionnelle à l'abrasion, aux déchirures et aux éraflures.

Grande longévité et confort pour le porteur.



---

# ARTISANAT / BTP

## GAMME CRAFT WORKER®



# ARTISANAT / BTP

## GAMME CRAFT WORKER®



NOUVEAU  
COLORIS

### BLOUSON CRAFT WORKER®

Réf. 9250

Réf. 9250-9883-325 Gris Convoy / Noir // 9250-9883-2214 Bronze / Noir // 9250-9883-657 Gris Charcoal / Noir // 9250-9883-872 Marron / Noir // 9250-9883-1358 Navy / Noir // 9250-9883-1955 Savane / Noir // 9250-9883-110 Noir // 9263-9883-591 Kaki / Noir

Tissu : 65% Coton - 35% Polyester - 280 gr.

Col montant fermé par pressions. Fermeture à glissière sous-patte. 2 poches poitrine à soufflet et rabats fermés dont une avec surpoche. 2 poches basses. Bas du dos plus long. Système de fixation intérieur pour recevoir un gilet polaire amovible. Poignets rapportés fermés par pression. Mercerie tout plastique. Cordura® : Renforts épaules, coudes, soufflets de poches poitrine, poches basses.

**9263-9883-591 : Disponible jusqu'à épuisement des stocks.**

Tailles : 0 à 7



NOUVEAU  
COLORIS



### PANTALON CRAFT WORKER®

Réf. 9062

Réf. 9062-9883-325 Gris Convoy / Noir // 9062-9883-2214 Bronze / Noir // 9062-9883-657 Gris Charcoal / Noir // 9062-9883-872 Marron / Noir // 9062-9883-1358 Navy / Noir // 9062-9883-1955 Savane / Noir // 9062-9883-591 Kaki / Noir

Tissu : 65% Coton - 35% Polyester - 280 gr.

Ceinture fermée par bouton rivet. Fermeture à glissière. Surpiqûres 3 aiguilles fond dos. Élastiques côtés. 2 poches cavalières. 2 poches cuisse à soufflet et rabat fermé ; 1 poche mètre dans rabat de poche et 1 poche portable superposée. Poches genoux. Hausse dos. 1 poche dos avec rabat fermé. Entrejambe 80 cm + ourlet de 5 cm. Mercerie tout plastique. Cordura® : Genouillères, poches cavalières et rabats de poche.

EN 14404 : 2004 + A1 : 2010.

**9062-9883-591 : Disponible jusqu'à épuisement des stocks.**

Tailles : 0 à 6

Fiches techniques téléchargeables sur  
[www.cepovett.com](http://www.cepovett.com)





# ARTISANAT / BTP

## GAMME CRAFT WORKER®



NOUVEAU  
COLORIS



### PANTALON RENFORCÉ CRAFT WORKER®

Réf. 9050

Réf. 9050-9883-657 Gris Charcoal / Noir // 9050-9883-2214 Bronze / Noir // 9050-9883-872 Marron / Noir // 9050-9883-110 Noir // 9050-9883-1955 Savane / Noir // 9050-9883-325 Gris Convoy / Noir

Tissu : 65% Coton - 35% Polyester - 280 gr.

Ceinture fermée par bouton rivet. Fermeture à glissière. Surpiqûres 3 aiguilles fond dos. 2 poches italiennes. 1 poche cuisse à soufflet et rabat fermé ; 1 compartiment intérieur pour portable, 1 poche mètre dans rabat et élastique porte-outils. 2 poches mètre superposées sur cuisse. Hausse dos. 2 poches dos avec rabat fermé. Poches genoux. Entrejambe 80 cm + ourlet de 5 cm. Mercerie tout plastique. Cordura® : Passants, renforts poches, soufflet de poche, genouillères ; poches basses avant et bas de jambes arrière.

EN 14404 : 2004 + A1 : 2010.

Tailles : 36 à 62



PAIRE DE  
GENOUILLÈRES  
Réf. : GENODIVS



### PANTALON UNI CRAFT WORKER®

Réf. 9054

Réf. 9054-9883-067 Gris Charcoal // 9054-9883-037 Gris Convoy // 9054-9883-005 Marron // 9054-9883-110 Noir // 9054-9883-1952 Savane

Tissu : 65% Coton - 35% Polyester - 280 gr.

Ceinture fermée par bouton rivet. Fermeture à glissière. Surpiqûres 3 aiguilles fond dos. 2 poches italiennes. 2 poches cuisse à soufflets avec rabats fermés. Hausse dos. 2 poches dos dont 1 avec rabat fermé. Renforts genoux. 1 poche mètre dans le rabat de la poche cuisse. Entrejambe 80 cm + ourlet de 5 cm. Cordura® : Renforts genoux.

Tailles : 36 à 62



NOUVEAUTÉ



### PANTALON FEMME CRAFT WORKER®

Réf. 9E54

Réf. 9E54-9883-325 Gris Convoy / Noir // 9E54-9883-657 Gris Charcoal / Noir // 9E54-9883-110 Noir

Tissu : 65% Coton - 35% Polyester - 280 gr.

Ceinture fermée par bouton rivet. Fermeture à glissière. Surpiqûres 3 aiguilles fond dos. 2 poches italiennes. 2 poches cuisse à soufflets avec rabats fermés. Hausse dos. 2 poches dos avec rabat fermé. Renforts genoux. 1 poche mètre dans le rabat de la poche cuisse. Entrejambe 75 cm + ourlet de 5 cm. Cordura® : Renforts genoux.

Tailles : 36 à 52





# ARTISANAT / BTP

## GAMME CRAFT WORKER®



NOUVEAU  
COLORIS



### GILET CRAFT WORKER®

Réf. 9261 / 9264

Réf. 9261-9883-2214 Bronze / Noir // 9261-9883-657 Gris Charcoal / Noir // 9261-9883-872 Marron / Noir // 9261-9883-1955 Savane / Noir // 9261-9883-325 Gris Convoy / Noir // 9264-9883-591 Kaki / Noir

Tissu : 65% Coton - 35% Polyester - 280 gr.

Col montant fermé par pressions. Fermeture à glissière sous-patte. 2 poches poitrine à soufflet et rabat fermé dont une avec surpoches. 2 poches basses. Bas du dos plus long. Système de fixation intérieur pour recevoir un gilet polaire amovible. Mercerie tout plastique. Cordura® : Renforts épaules, soufflets de poches poitrine et poches basses.

**9264-9883-591 : Disponible jusqu'à épuisement des stocks.**

Tailles : 0 à 7



NOUVEAU  
COLORIS

### BERMUDA CRAFT WORKER®

Réf. 9851

Réf. 9851-9883-2214 Bronze / Noir // 9851-9883-872 Marron / Noir // 9851-9883-1955 Savane / Noir // 9851-9883-110 Noir // 9851-9883-325 Gris Convoy / Noir // 9851-9883-591 Kaki / Noir

Tissu : 65% Coton - 35% Polyester - 280 gr.

Ceinture fermée par bouton rivet. Fermeture à glissière. Surpiqûres 3 aiguilles fond dos. Élastiques côtés. 2 poches cavalières, 1 poche portable. 1 poche cuisse à soufflet et rabat fermé avec 1 compartiment intérieur pour portable et une poche mètre dans le rabat. 2 poches mètre superposées. Hausse dos. 2 poches dos. Mercerie tout plastique. Entrejambe : 27 cm. Cordura® : Entrée de poche, rabat de poche cuisse.

**9851-9883-591 : Disponible jusqu'à épuisement des stocks.**

Tailles : 0 à 6



### GILET POLAIRE CRAFT WORKER®

Réf. 9810

Réf. 9810-9028-110 Noir // 9810-9029-067 Gris Charcoal

Tissu : 100% Polyester

Système de fixation avec grippers pour s'adapter aux différents blousons de la gamme. Emmanchures et bas du gilet bordés d'un biais noir.

Tailles : 0 à 6

# ARTISANAT / BTP

## GAMME CRAFT WORKER®



### COTTE À BRETELLES CRAFT WORKER®

Réf. 9351

Réf. 9351-9883-325 Gris Convoy / Noir // 9351-9883-872 Marron / Noir

Tissu : 65% Coton - 35% Polyester - 280 gr.

Bretelles élastiques maintenues fermées par boucles plastiques. Élastiques côtés. Surpiqûres 3 aiguilles fond dos. 2 poches basses. 1 poche cuisse à soufflet et rabat fermé, 1 compartiment intérieur pour portable. 1 poche mètre sur rabat. Élastiques avec compartiments porte-outils. 2 poches dos avec rabat fermé. 2 poches mètre superposées. Poches genoux. Entrejambe 80 cm + oulet de 5 cm. Mercerie tout plastique. Cordura® : Renforts, poches, soufflets de poche, genouillères, poches avant et bas de jambes arrières.

EN 14404 : 2004 + A1 : 2010.

Tailles : 0 à 6



### COMBINAISON CRAFT WORKER®

Réf. 9451

Réf. 9451-9883-325 Gris Convoy / Noir // 9451-9883-872 Marron / Noir // 9451-9883-657 Gris Charcoal / Noir // 9451-9883-1955 Savane / Noir // 9463-9883-591 Kaki / Noir

Tissu : 65% Coton - 35% Polyester - 280 gr.

Col officier. 2 fermetures à glissières. Surpiqûres 3 aiguilles fond dos. 2 poches poitrine à soufflet avec rabats fermés dont une avec surpoches. Élastiques côtés. 2 poches basses. 1 poche cuisse à soufflet et rabat fermé ; 1 compartiment intérieur pour portable ; 1 poche mètre dans rabat et élastique avec compartiments pour outils. 2 poches mètre superposées. Poches genoux. Poignets fermés par pressions. 2 poches dos avec rabat fermé. Entrejambe 80 cm + oulet de 5 cm. Mercerie tout plastique. Cordura® : Renforts épaules, coudes, cuisses, bas de poches, bas de jambe arrière, soufflets des poches et genouillères.

EN 14404 : 2004 + A1 : 2010

**9463-9883-591 : Disponible jusqu'à épuisement des stocks.**

Tailles : 0 à 7



# ARTISANAT / BTP

## CRAFT PROTECT



### PARKA CRAFT WORKER®

Réf. 9153

Réf. 9153-985 Noir / Gris Convoy // 9153-325 Gris Convoy / Noir // 9153-1358 Navy / Noir // 9153-2214 Bronze / Noir

Tissu : 100 % Polyamide - Doublure ouate 180 gr.

Double patte à pression. Fermeture à glissière. Capuche dans le col. 2 poches Napoléon. 1 poche et 1 poche téléphone intérieures. 2 poches poitrine fermées. 2 poches basses zippées. 1 zip intérieur d'accès dans le bas du dos pour marquage. Poignets bord côte intérieur. Pattes de serrage bas de manche avec auto-agrippant.

EN 14058 : 2004 ; EN 343 : 2003 + A1 : 2007 Classe 1

Tailles : S à 3XL



### GILET CRAFT WORKER®

Réf. 9154

Réf. 9154-325 Gris Convoy / Noir // 9154-110 Noir // 9154-985 Noir / Gris Convoy // 9154-1358 Navy / Noir // 9154-2214 Bronze / Noir

Tissu : 100 % Polyamide - Doublure ouate 180 gr.

Gilet ouaté. Fermeture à glissière. 1 poche téléphone. 1 poche passepoilée au-dessus de la poche portable. 1 poche poitrine avec ouverture verticale zippée. 1 poche poitrine plaquée zippée avec rabat. 2 poches basses plaquées. 1 poche intérieure.

Tailles : S à 3XL



Fiches techniques téléchargeables sur  
[www.cepovett.com](http://www.cepovett.com)

# ARTISANAT / BTP CRAFT PROTECT



DÉPERLANT



COUPE-VENT



RESPIRANT



ÉLASTICITÉ  
FLEXIBILITÉ



## SOFTSHELL CRAFT WORKER®

Réf. T112

Réf. T112-110 Noir // T112-203 Marine / Noir // T112-2214 Bronze / Noir // T112-9643 Gris / Noir // T112-872 Marron / Noir // T112-985 Noir / Gris // T112-9336 Kaki / Noir

Tissu : 94 % Polyester - 6 % Elasthanne - 300 gr.

Fermeture centrale à glissière. 2 poches basses fermées. 1 poche zippée sur manche gauche.

**T112-9336 : Disponible jusqu'à épuisement des stocks.**

Tailles : S à 4 XL



NOUVELLES  
POLAIRES

## VESTE POLAIRE CRAFT WORKER®

Réf. T248

Réf. T248-1358 Bleu Navy / Noir // T248-325 Gris Convoy / Noir // T248-8952 Noir / Noir // T248-2214 Bronze / Noir

Tissu : 100 % Polyester - 300 gr.

Fermeture centrale à glissière. 2 poches basses zippées. Renforts polyamide haute ténacité.

Tailles : S à 3XL



MANCHES AMOVIBLES  
AVEC FERMETURE  
À GLISSIÈRE

## SOFTSHELL CRAFT WORKER®

À MANCHES AMOVIBLES

Réf. T216

Réf. T216-8488 Navy // T216-110 Noir

Tissu : 94 % Polyester - 6 % Elasthanne - 300 gr

Fermeture centrale à glissière. 2 poches basses fermées. 1 poche zippée sur manche gauche.

Tailles : S à 4 XL



# ARTISANAT / BTP

## GAMME DENIM



### JEAN'S MULTIPOCHES 280 GR. CRAFT WORKER®

Réf. 9048

Réf. 9048-8260-050 Jeans

Tissu : 65% Coton - 35% Polyester - 280 gr.

Ceinture fermée par bouton. 2 poches avant ; 1 poche ticket. Fermeture à glissière. 2 poches cuisse à soufflets avec rabats fermés. 1 poche mètre. 1 poche stylo. Hausse dos. 2 poches dos. Surpiqûres 3 aiguilles : fond dos, devant, hausse dos et poches western devant. Coutures de côtés surpiquées 2 aiguilles. Entrejambe 80 cm. Existe en entrejambe 90 cm.

Tailles : 36 à 60



### JEAN'S MULTIPOCHES 350 GR. CRAFT WORKER®

Réf. 9048

Réf. 9048-9905-050 Jeans

Tissu : 100% Coton - 350 gr.

Ceinture fermée par bouton. 2 poches avant ; 1 poche ticket. Fermeture à glissière. 2 poches cuisse à soufflet avec rabats fermés. 1 poche mètre. 1 poche stylo. Hausse dos. 2 poches dos. Surpiqûres 3 aiguilles : fond dos, devant, hausse dos et poches western devant. Coutures de côtés surpiquées 2 aiguilles. Entrejambe 80 cm.

Tailles : 36 à 60



### JEAN'S MULTIPOCHES 280 GR. 100% METAL FREE CRAFT WORKER®

Réf. 9046

Réf. 9046-8260-050 Jeans

Tissu : 65% Coton - 35% Polyester - 280 gr.

Ceinture fermée par bouton. 2 poches avant ; 1 poche ticket. Fermeture à glissière. 2 poches cuisse à soufflets avec rabats fermés. 1 poche mètre. 1 poche stylo. Hausse dos. 2 poches dos. Surpiqûres 3 aiguilles : fond dos, devant, hausse dos et poches western devant. Coutures de côtés surpiquées 2 aiguilles. Mercerie plastique. Entrejambe 80 cm.

Tailles : 36 à 60



### JEAN'S MULTIPOCHES GENOUILLÈRES CRAFT WORKER®

Réf. 9049

Réf. 9049-9905-050 Jeans

Tissu : 100% Coton - 350 gr.

Ceinture fermée par bouton. 2 poches avant ; 1 poche ticket. Fermeture à glissière. 2 poches cuisse à soufflets avec rabats fermés. 1 poche mètre. 1 poche stylo. Genouillères 2 positions avec auto-agrippant. Hausse dos. 2 poches dos. Surpiqûres 3 aiguilles : fond dos, devant, hausse dos et poches western devant. Coutures de côtés surpiquées 2 aiguilles. Entrejambe 80 cm.

EN 14404 : 2004 + A1 : 2010.

Tailles : 36 à 60

# ARTISANAT / BTP

## GAMME DENIM



### JEAN'S WESTERN À BOUTONS Réf. 9020

Réf. 9020-9073-017 Stone Wash // 9020-9073-110 Noir

Tissu : 100% Coton - 490 gr.

Braguette fermée par boutons. Hausse dos. 2 poches western. Poche ticket. 2 poches dos. Ceinture fermée par bouton.

Tailles : 38 à 62



### JEAN'S WESTERN

Réf. 2600

Réf. 2600-2900-022 Stone Wash

Tissu : 100% Coton - 420 gr.

Ceinture fermée par bouton. Fermeture à glissière métale. Hausse dos. 2 poches western. Poche ticket. 2 poches arrières.

Tailles : 36 à 68



### PANTALON J13

Réf. 9002

Réf. 9002-9078-050 Bleu Jean

Tissu : 67% Polyester - 33% Coton - 300 gr.

Ceinture élastiquée fermée par bouton. Braguette fermée à boutons. Hausse dos. 2 poches italiennes. 1 poche mètre. Poche ticket. 2 poches arrières.

Tailles : 38 à 68



### JEAN'S FEMME STRETCH® GARDINA

Réf. 9815

Réf. 9815-9342-014 Stone Wash

Tissu : 98 % Coton - 2 % Elasthane - 300 gr.

Ceinture fermée par bouton. Fermeture à glissière métale. 2 poches western. Hausse dos. 2 poches dos surpiquées.

Tailles : 36 à 58





# ARTISANAT / BTP

## CRAFT WORKER® PEINTRE



### BLOUSON PEINTRE CRAFT WORKER®

À MANCHES AMOVIBLES

Réf. 9259

Réf. 9259-9035-1989 Blanc / Gris Convoy

Tissu : 65 % Coton - 35 % Polyester - 300 gr.

2 poches poitrine à soufflets avec rabats ; 1 poche stylo. 2 poches basses plaquées. Système de fixation intérieur pour recevoir un gilet polaire amovible. Bas du dos plus long. Poignets fermés. Manches amovibles. Cordura® : Renforts épaules ; soufflets des poches poitrine.

Tailles : 0 à 7



### MANCHES AMOVIBLES



### PANTALON RENFORCÉ PEINTRE CRAFT WORKER®

Réf. 9059

Réf. 9059-9035-1989 Blanc / Gris Convoy

Tissu : 65 % Coton - 35 % Polyester - 300 gr.

2 poches italiennes. 1 poche cuisse à soufflets avec rabat ; 1 poche téléphone. Élastique avec compartiments pour outils sur poche cuisse. Hausse dos. 2 poches dos. 2 poches mètre. Genouillères fermées par auto-agrippants. Cordura® : Genouillères.

EN 14404 : 2004 + A1 : 2010.

Tailles : 36 à 62



### PANTALON PEINTRE CRAFT WORKER®

Réf. 9062

Réf. 9062-8266-1989 Blanc / Gris Convoy

Tissu : 100% Coton - 265 gr.

Ceinture fermée par bouton. Élastiques côtés. 2 poches cavalières. Braguette fermée par grippers. 2 poches cuisse à soufflets avec rabats fermés. 1 poche mètre. Genouillères avec rabats intérieurs pour maintenir la plaque en mousse. Hausse dos. 1 poche dos plaquée avec rabat fermé. Surpiqûres 3 aiguilles. Entrejambe 80 cm avec ourlet de 5 cm. Cordura® : Genouillères.

EN 14404 : 2004 + A1 : 2010.

Tailles : 0 à 6



# ARTISANAT / BTP

## CRAFT WORKER® PEINTRE



### GILET PEINTRE MATELASSÉ CRAFT WORKER®

Réf. 9249

Réf. 9249-9035-1989 Blanc / Gris Convoy

Tissu : 65 % Coton - 35 % Polyester - 300 gr. - Matelassage 250 gr.

Col officier à pression. Fermeture à glissière sous-patte. 2 poches poitrine à soufflets avec rabats fermés. 1 poche stylo. 1 poche poitrine intérieure fermée. 1 poche téléphone. 2 poches basses. Bas du dos plus long. Gilet doublé matelassé. Cordura® : Renforts épaules. Soufflets des poches poitrine. Poches basses.

Tailles : 0 à 7



### BERMUDA PEINTRE CRAFT WORKER®

Réf. 9851

Réf. 9851-8266-1989 Blanc / Gris Convoy

Tissu : 100% Coton - 265 gr.

Ceinture fermée par bouton. Élastique côtés. Fermeture à glissière. Poches cavalières. 1 poche portable. 1 poche cuisse à soufflet avec rabat fermé par pressions. 1 poche téléphone à rabat fermée. 2 poches mètre. Hausse dos. 2 poches dos plaquées. Triple couture sur fond et entrejambe.

Tailles : 0 à 6



### COMBINAISON 2 ZIP PEINTRE CRAFT WORKER®

Réf. 9469

Réf. 9469-9035-1989 Blanc / Gris Convoy

Tissu : 65 % Coton - 35 % Polyester - 300 gr.

Col officier. 2 fermetures à glissière plastique. 2 poches poitrine à soufflets avec rabats fermés, 1 poche stylo. Élastiques côtés. 2 poches basses plaquées. 1 poche cuisse à soufflet avec rabat fermé ; 1 poche téléphone fermée. Élastique avec compartiments pour outils sur poche cuisse. Genouillères fermées par auto-agrippants. Poignets fermés. Hausse dos. 2 poches mètre en superposition sur dos.

EN 14404 : 2004 + A1 : 2010.

**9469-9035-1989 : Disponible jusqu'à épuisement des stocks.**

Tailles : 0 à 7



# ARTISANAT / BTP

## GAMME KARGO PRO



# ARTISANAT / BTP

## GAMME KARGO PRO LIGHT

NOUVELLE  
GAMME



### BLOUSON KARGO PRO LIGHT

Réf. 9269

Réf. 9269-8053-653 Gris Graphite / Noir // 9269-8053-204 Beige / Noir // 9269-8053-896 Noir / Gris Graphite

Tissu : 65% Coton - 35% Polyester - 250 gr.

Col montant fermé par pressions. Fermeture à glissière plastique sous-patte. 2 poches poitrine plaquées à rabats fermés. 1 poche portable. 1 poche intérieure fermée. 2 poches basses plaquées. Soufflets dos. Poignets fermés par pressions. Empiècements épaules et hauts de manche. Dos plus long. Mercerie tout plastique.

Tailles : 0 à 6



### GILET KARGO PRO LIGHT

Réf. 9867

Réf. 9867-8053-653 Gris Graphite / Noir // 9867-8053-204 Beige / Noir // 9867-8053-896 Noir / Gris Graphite

Tissu : 65% Coton - 35% Polyester - 250 gr.

Encolure V. Fermeture à glissière. Empiècements épaule. 1 poche poitrine droite avec rabat fermé, surpoche téléphone. 1 poche poitrine zippée verticale avec surpoche. 2 poches basses à soufflets avec rabat fermé. Filet sur côtés. Dos plus long. Mercerie tout plastique.

Tailles : 0 à 6



### PANTALON KARGO PRO LIGHT

Réf. 9069

Réf. 9069-8053-653 Gris Graphite / Noir // 9069-8053-204 Beige / Noir // 9069-8053-896 Noir / Gris Graphite

Tissu : 65% Coton - 35% Polyester - 250 gr.

Braquettere zippée. Élastiques côtés. 2 poches cavalières ; 1 poche portable. 2 poches cuisse à soufflets avec rabats fermés ; 1 poche mètre. Poches genouillères fermées par auto-agrippant. Renfort bas de jambe à l'arrière. Housse dos. 2 poches dos plaquées. Entrejambe 80 cm + ourlet de 5 cm. Mercerie tout plastique. Genouillères et bas de jambe en tissu polyamide renforcé.

EN 14404 : 2004 + A1 : 2010.

Tailles : 0 à 6

## NOUVELLE GAMME KARGO PRO LIGHT

### LA VERSION « LÉGÈRE » DE LA GAMME KARGO PRO

- Multiples fonctionnalités grâce aux nombreuses poches pour chaque article : Smartphone, stylo, porte mètre ou poche outils
- Nouveau modèle gilet : Un vêtement « porte outils » de par ses nombreuses poches, une maille filet sur les côtés pour plus de respirabilité

Tissu majoritaire coton :  
65% coton - 35% polyester - 250 g

- Confort et légèreté pour les travaux en intérieur ou saisonniers
- Armure sergée pour un tissu souple et un look plus sportswear

Tissu de renfort : Polyamide haute ténacité

- Grande résistance à l'abrasion et aux déchirures



# ARTISANAT / BTP

## GAMME KARGO PRO



### BLOUSON KARGO PRO

Réf. 9269

Réf. 9269-8194-1358 Dark Blue / Noir // 9269-8194-325 Gris Convoy / Noir // 9269-8194-872 Marron / Noir // 9269-8194-1955 Savane / Noir // 9269-8194-1990 Noir / Gris Convoy

Tissu : Canvas. 65 % Coton - 35 % Polyester - 340 gr.

Col montant fermé par pressions. Fermeture à glissière plastique sous-patte. 2 poches poitrine plaquées à rabats fermés. 1 poche portable. 1 poche intérieure fermée. 2 poches basses plaquées. Soufflets dos. Poignets fermés par pressions. Empiècements épaules et hauts de manche. Dos plus long. Mercerie tout plastique.

Tailles : 0 à 6



### GILET KARGO PRO

Réf. 9869

Réf. 9869-8194-1358 Dark Blue / Noir // 9869-8194-325 Gris Convoy / Noir // 9869-8194-872 Marron / Noir // 9869-8194-1955 Savane / Noir // 9869-8194-1990 Noir / Gris Convoy

Tissu : Canvas. 65 % Coton - 35 % Polyester - 340 gr.

Col montant fermé par pressions. Fermeture à glissière plastique sous-patte. 2 poches poitrine avec rabats. 1 poche intérieure. 1 poche portable. 2 poches basses avec soufflets. Soufflets dos. Empiècements épaules. Intérieur polaire noire. Dos plus long. Mercerie tout plastique.

Tailles : 0 à 6



### PANTALON KARGO PRO

Réf. 9069

Réf. 9069-8194-1358 Dark Blue / Noir // 9069-8194-325 Gris Convoy / Noir // 9069-8194-872 Marron / Noir // 9069-8194-1955 Savane / Noir // 9069-8194-1990 Noir / Gris Convoy

Tissu : Canvas. 65 % Coton - 35 % Polyester - 340 gr.

Braguette zippée. Élastiques côtés. 2 poches cavalières ; 1 poche portable. 2 poches cuisse à soufflets avec rabats fermés ; 1 poche mètre. Poches genouillères fermées par auto-agrippant. Renfort bas de jambe à l'arrière. Hausse dos. 2 poches dos plaquées. Genouillères et bas de jambe en tissu polyamide renforcé. Entrejambe 80 cm + ourlet de 5 cm. Mercerie tout plastique.

EN 14404 : 2004 + A1 : 2010.

Tailles : 0 à 6

---

# ARTISANAT / BTP GAMME KARGO PRO





# ARTISANAT / BTP

## GAMME KARGO



# ARTISANAT / BTP

## GAMME KARGO



NOUVEAU  
COLORIS



NOUVEAU  
COLORIS

### BLOUSON KARGO

Réf. 9268

Réf. 9268-9403-067 Gris Charcoal // 9268-9403-456 Dark Blue // 9268-9403-102 Bleu Navy  
// 9268-9403-003 Vert US // 9268-9403-037 Gris Convoy // 9268-9403-110 Noir

Tissu : 60 % Coton - 40 % Polyester - 300 gr.

Col montant fermé par pressions cachées. Fermeture à glissière plastique sous-patte. 2 poches poitrine plaquées avec rabats fermés ; 1 poche portable. 2 poches basses plaquées. Soufflets dos. Poignets fermés par pressions. Empiècements épaules et hauts de manche. Mercerie tout plastique.

Tailles : 0 à 6



NOUVEAU  
COLORIS



NOUVEAU  
COLORIS



### PANTALON KARGO

Réf. 9068

Réf. 9068-9403-067 Gris Charcoal // 9068-9403-456 Dark Blue // 9068-9403-102 Bleu Navy  
// 9068-9403-003 Vert US // 9068-9403-037 Gris Convoy // 9068-9403-110 Noir

Tissu : 60 % Coton - 40 % Polyester - 300 gr.

Ceinture fermée par bouton. Élastiques côtés. 2 poches cavalières ; 1 poche portable. Fermeture à glissière. 2 poches cuisse à soufflets avec rabats fermés ; 1 poche mètre. Genouillères 2 positions fermées par auto-agrippants. Hausse dos. 2 poches dos plaquées. Mercerie tout plastique.

EN 14404 : 2004 + A1 : 2010.

Tailles : 0 à 6



# MAINTENANCE GAMME MULTIPOCHES



## BLOUSON MULTIPOCHES

Réf. 9231

Réf. 9231-9035-006 Gris Acier // 9231-9035-001 Marine // 9231-9035-015 Bleu Azur // 9231-9035-003 Vert US // 9231-9035-008 Blanc // 9231-9035-011 Rouge Empire // 9231-9035-002 Bugatti // 9231-9035-020 Vert Amazonie // 9231-9035-110 Noir

Tissu : 65 % Coton - 35 % Polyester - 300 gr.

Col cavalier. Fermeture à glissière injectée cachée. Soufflet dos arrondi. Poche poitrine avec rabat fermé. Poche téléphone. Poche intérieure. 2 poches basses à rabat. Poche stylo sur manche. Poignets et ceinture fermés par pression. Ceinture élastiquée sur les côtés.

Tailles : 0 à 6



## PANTALON MULTIPOCHES

Réf. 9037

Réf. 9037-9035-006 Gris Acier // 9037-9035-001 Marine // 9037-9035-015 Bleu Azur // 9037-9035-003 Vert US // 9037-9035-008 Blanc // 9037-9035-011 Rouge Empire // 9037-9035-002 Bugatti // 9037-9035-020 Vert Amazonie // 9037-9035-110 Noir

Tissu : 65 % Coton - 35 % Polyester - 300 gr.

Braguette boutons. 2 poches italiennes. 2 poches à soufflet cuisses avec rabats fermés. Poche téléphone fermée. Poche mètre. 1 poche arrière plaquée avec rabat fermé. Ceinture élastiquée fermée par bouton. Porte trousseau en plastique.

Tailles : 0 à 6



Fiches techniques téléchargeables sur  
[www.cepovett.com](http://www.cepovett.com)

# MAINTENANCE GAMME MULTIPOCHES



## COMBINAISON MULTIPOCHES

Réf. 9437

Réf. 9437-9035-006 Gris Acier // 9437-9035-001 Marine // 9437-9035-015 Bleu Azur // 9437-9435-003 Vert US // 9437-9035-011 Rouge Empire // 9437-9035-002 Bugatti // 9437-9035-020 Vert Amazonie // 9437-9035-110 Noir

Tissu : 65 % Coton - 35 % Polyester - 300 gr.

Col cavalier. Fermeture à glissière cachée. Soufflet dos arrondi. Poche poitrine avec rabat fermé. Poche téléphone avec rabat fermé. Poche intérieure fermée. Poche stylo sur manche. Poches basses plaquées. 2 poches cuisses à soufflet avec rabats fermés. Poche mètre. 1 poche arrière plaquée avec rabat fermé. Poignets fermés par pression. Porte trousseau.

Tailles : 0 à 8

## GAMME MULTIPOCHES

### TISSU

- Majoritaire coton 300 gr., la référence du marché en termes de tenue coloristique, de stabilité dimensionnelle, de résistance et de durabilité

#### ARMURE



CROISÉ 2/2

#### ENTRETIEN INDUSTRIEL



WHITE ONLY



### CARACTERISTIQUES

- Vêtements ultra fonctionnels grâce aux nombreuses poches : Téléphone, stylo, porte-mètre, outils et vis
- 9 coloris tenus sur stock en permanence



# MAINTENANCE GAMME ECO-RESPONSABLE

**GAMME EN COTON ÉQUITABLE LABELLISÉE  
FAIRTRADE MAX HAVELAAR :  
LA SOLUTION LA PLUS ÉCOLOGIQUE  
DU MARCHÉ.**

## **COTON BIOLOGIQUE ET ÉQUITABLE, MODE D'EMPLOI**

Le pari d'un vêtement professionnel responsable passe par l'utilisation de matières premières certifiées, de tissus français et de processus industriels vertueux. Pionnier du coton équitable en France pour la filière professionnelle depuis 2007, le groupe CEPOVETT s'est engagé fortement en faveur du commerce équitable en privilégiant le continent africain. Du coton équitable ou biologique, aux matières bio sourcées et recyclées, nombreuses sont les solutions alternatives possibles en matière de tissus éthiques.



**FAIRTRADE  
MAX HAVELAAR  
FRANCE**

### **MAX HAVELAAR, LABEL DU COMMERCE ÉQUITABLE**

Le label Max Havelaar est mondialement reconnu et fait référence en matière de commerce équitable.

Il apporte une information fiable, contrôlée et garantie sur la traçabilité du produit. Il atteste de la qualité supérieure du coton et de la dimension éthique mise en œuvre à toutes les étapes de la fabrication du vêtement.

Le coton équitable labellisé Max Havelaar est une garantie que le producteur de coton perçoit un prix minimum fixé et que l'exploitation bénéficie d'une prime collective d'aide au développement. Le coton est garanti sans OGM, récolté manuellement et produit à partir d'une culture pluviale.

Tous les vêtements en coton équitable du groupe CEPOVETT sont labellisés Max Havelaar.





# MAINTENANCE GAMME ECO-RESPONSABLE



## BLOUSON COUNTRY

Réf. 9205

Réf. 9205-9035ET-844 Kaki / Mèlèze // 9205-9035EQ-002 Bugatti // 9205-9035EQ-006 Gris Acier

Tissu : 65 % Coton - 35 % Polyester - 300 gr.

Tissu en Coton équitable labélisé Fairtrade Max Havelaar

Col officier fermé par pression. Fermeture à glissière cachée. 1 poche poitrine à gousset avec rabat fermé par pression ; élastique pour maintenir le téléphone dans la poche et boutonnière pour kit main-libre sur rabat. 1 poche poitrine droite plaquée avec rabat fermé par pression. 1 poche stylo et 1 poche ticket fermées par auto-agrippants et sangles. 2 poches basses à soufflets fermées. Ceinture fermée par pression. Élastiques côtés. Poignets fermés par pressions. Système de fixation intérieur pour recevoir le gilet amovible.

**Modèle 9205 : Disponible jusqu'à épuisement des stocks.**

Tailles : 0 à 6



## PANTALON CORN

Réf. 9805

Réf. 9805-9035ET-844 Kaki / Mèlèze // 9805-9035EQ-002 Bugatti // 9805-9035EQ-006 Gris Acier

Tissu : 65 % Coton - 35 % Polyester - 300 gr.

Tissu en Coton équitable labélisé Fairtrade Max Havelaar

Ceinture fermée par bouton. Élastiques côtés. Braguettes boutons. Porte-trousseau. 2 poches plaquées. 1 poche cuisse à soufflet avec rabat fermé. 2 poches fermées. 1 poche mètre. 1 poche téléphone.

**Modèle 9805 : Disponible jusqu'à épuisement des stocks.**

Tailles : 36 à 62

# INDUSTRIE

CEPOVETT WORKWEAR

Votre métier requiert de l'endurance, nos collections relèvent le défi.







# INDUSTRIE GAMME FACITY



## BLOUSON FACITY

Réf. 9279

Réf. 9279-9035-1978 Dark Blue / Bleu Royal // 9279-9035-324 Gris Convoy / Rouge Empire // 9279-9035-1957 Gris Convoy / Dark Blue // 9279-9035-657 Gris Charcoal / Noir

Tissu : 65% Coton - 35% Polyester - 300 gr

Réf. 9279-9066-324 Gris Convoy / Rouge Empire // 9279-9066-1957 Gris Convoy / Dark Blue // 9279-9066-872 Marron / Noir

Tissu : 65% Polyester - 35% Coton - 245 gr

Col montant fermé par auto-agrippant. Fermeture à glissière sous-patte. 2 poches poitrine à rabat fermé. 1 poche passepoilée sur poitrine. 1 poche poitrine intérieure. 2 poches basses à ouvertures latérale et haute fermées. Ceinture fermée par auto-agrippant. Soufflets dos. Poignets fermés. Découpe dos. Bas du dos plus long.

**9279-9066-872 : Disponible jusqu'à épuisement des stocks.**

Tailles : 0 à 6



## PANTALON FACITY

Réf. 9079

Réf. 9079-9035-1978 Dark Blue / Bleu Royal // 9079-9035-324 Gris Convoy / Rouge Empire // 9079-9035-1957 Gris Convoy / Dark Blue // 9079-9035-657 Gris Charcoal / Noir

Tissu : 65% Coton - 35% Polyester - 300 gr

Réf. 9079-9066-324 Gris Convoy / Rouge Empire // 9079-9066-1957 Gris Convoy / Dark Blue // 9079-9066-872 Marron / Noir

Tissu : 65% Polyester - 35% Coton - 245 gr

Ceinture fermée par bouton plastique. Élastiques côtés. Braguette fermée par boutons. 2 poches western. 1 poche cuisse plaquée avec rabat fermé ; ouverture pour poche mètre. 1 poche cuisse fermée ; 1 petite poche fermée. Renforts genoux. 1 poche dos.

**9079-9066-872 : Disponible jusqu'à épuisement des stocks.**

Tailles : 0 à 6

# INDUSTRIE GAMME FACITY



## COMBINAISON 1 ZIP FACITY

Réf. 9479

Réf. 9479-9035-1978 Dark Blue / Bleu Royal // 9479-9035-324 Gris Convoy / Rouge Empire // 9479-9035-1957 Gris Convoy / Dark Blue // 9479-9035-657 Gris Charcoal / Noir

Tissu : 65% Coton - 35% Polyester - 300 gr

Col montant fermé. Fermeture à glissière. 2 poches poitrine à rabat fermé. 1 poche passepoilée sur poitrine. Élastiques côtés. 2 poches western. 1 poche cuisse avec rabat fermé ; ouverture pour poche mètre. 1 poche cuisse fermée ; 1 petite poche fermée. Renforts genoux. Découpes dos. 1 poche dos. Poignets fermés.

Tailles : 0 à 6



## COMBINAISON 2 ZIP FACITY

Réf. 9478

Réf. 9478-9035-1978 Dark Blue / Bleu Royal // 9478-9035-324 Gris Convoy / Rouge Empire // 9478-9035-1957 Gris Convoy / Dark Blue // 9478-9035-657 Gris Charcoal / Noir

Tissu : 65% Coton - 35% Polyester - 300 gr

Réf. 9478-9066-324 Gris Convoy / Rouge Empire // 9478-9066-1957 Gris Convoy / Dark Blue

Tissu : 65% Polyester - 35% Coton - 245 gr

Col officier. Fermetures à glissière. 2 poches poitrine à rabat fermé. 1 poche passepoilée sur poitrine. Élastiques côtés. 2 poches western. 1 poche cuisse avec rabat fermé ; ouverture pour poche mètre. 1 poche cuisse fermée ; 1 petite poche fermée. Renfort genoux. Découpes dos. 1 poche dos. Poignets fermés.

Tailles : 0 à 6

# INDUSTRIE GAMME FACITY



## BLOUSE FACITY

Réf. 9578

Réf. 9578-9066-1978 Dark Blue / Bleu Royal // 9578-9066-324 Gris Convoy / Rouge Empire // 9578-9066-1957 Gris Convoy / Dark Blue // 9578-9066-657 Gris Charcoal / Noir // 9578-9066-2213 Gris Charcoal / Vert Amazonie // 9578-9066-887 Gris Acier / Noir // 9578-9066-872 Marron / Noir

Tissu : 65% Polyester - 35% Coton - 245 gr

Col tailleur. Devant fermé par grippers. 2 poches poitrines fermées par rabat. 1 poche sur poitrine gauche. 2 poches basses fermées.

**9578-9066-872 : Disponible jusqu'à épuisement des stocks.**

Tailles : 0 à 6

# INDUSTRIE GAMME CHEMISES



## CHEMISE MANCHES COURTES

Réf. 9675

Réf. 9675-8231-110 Noir // 9675-8231-001 Bleu Marine // 9675-8231-002 Bleu Bugatti // 9675-8231-008 Blanc // 9675-8231-006 Gris Acier

Tissu : 100 % Coton - 165 gr.

Col avec pied de col fermé par boutons. Devant fermé par boutons. Sous-patte. 1 poche poitrine plaquée avec rabat et bouton. Manches courtes. Plis d'aisance dos.

Tailles : S à 4XL



## CHEMISE MANCHES LONGUES

Réf. 9676

Réf. 9676-8231-006 Gris Acier // 9676-8231-001 Bleu Marine // 9675-8231-002 Bleu Bugatti // 9676-8231-008 Blanc // 9676-8231-110 Noir

Tissu : 100 % Coton - 165 gr.

Col avec pied de col fermé par boutons. Devant fermé par boutons. Sous-patte. 1 poche poitrine plaquée avec rabat et bouton. Manches longues avec poignets fermés par boutons. Plis d'aisance dos.

Tailles : S à 4XL



# INDUSTRIE GAMME KROSS LINE®



# INDUSTRIE GAMME KROSS LINE®

NOUVELLE  
GAMME

COTON  
POLYESTER



## BLOUSON KROSS LINE®

Réf. 9D20

Réf. 9D20-8494-037 Gris Convoy // 9D20-8494-008 Blanc // 9D20-8494-063 Bleu River // 9D20-8494-067 Gris Charcoal // 9D20-8494-456 Dark Blue // 9D20-8494-110 Noir // 9D20-8494-003 Vert US

Tissu : 65% Coton - 35% Polyester - 300 gr.

Col montant. Fermeture à glissière sous-patte avec grippers plastiques cachés. Manches montées devant et raglan dos. 2 poches poitrine à rabat fermé avec poche stylo. Poignets rapportés fermés par pressions. Poches basses repose main. Ceinture avec patte de serrage. Mercerie tout plastique. Adapté entretien industriel.

Tailles : 0 à 6



## PANTALON HOMME KROSS LINE®

Réf. 9B20

Réf. 9B20-8494-037 Gris Convoy // 9B20-8494-008 Blanc // 9B20-8494-063 Bleu River // 9B20-8494-067 Gris Charcoal // 9B20-8494-456 Dark Blue // 9B20-8494-110 Noir // 9B20-8494-003 Vert US

Tissu : 65% Coton - 35% Polyester - 300 gr.

Ceinture fermée par bouton. Élastiques côtés. Braguette à glissière. Réhausse dos. 2 poches cavalières. 1 poche cuisse à rabat fermé et poche portable. Double poche mètre. Poche dos à rabat fermé. Poches genoux. Entrejambe 80 cm + ourlet de 5 cm. Mercerie tout plastique. Adapté entretien industriel.

EN 14404 : 2004 + A1 : 2010

Tailles : 0 à 6



# INDUSTRIE GAMME KROSS LINE®

NOUVELLE  
GAMME

COTON  
POLYESTER



## PANTALON FEMME KROSS LINE®

Réf. 9E20

Réf. 9E20-8494-037 Gris Convoy // 9E20-8494-008 Blanc // 9E20-8494-063 Bleu River // 9E20-8494-067 Gris Charcoal // 9E20-8494-456 Dark Blue // 9E20-8494-110 Noir // 9E20-8494-003 Vert US

Tissu : 65% Coton - 35% Polyester - 300 gr.

Ceinture fermée par bouton. Élastiques côtés. Braguette à glissière. Réhausse dos. 2 poches cavalières. 1 poche cuisse à rabat fermé et poche portable. Double poche mètre. Poche dos à rabat fermé. Poches genoux. Entrejambe 75 cm + ourlet de 5 cm. Mercerie tout plastique. Adapté entretien industriel.

EN 14404 : 2004 + A1 : 2010

Tailles : 0 à 6

### LES + PRODUITS

Plaque genouillère avec surface extérieure en tissu Cordura® : niveau de performance 1 selon EN 14404 + A1 : 2010 garanti quel que soit le tissu utilisé pour la poche.



PAIRE DE GENOUILLÈRES  
CORDURA®  
Réf. : T429



# INDUSTRIE GAMME KROSS LINE®

NOUVELLE  
GAMME

COTON  
POLYESTER



## VESTE KROSS LINE®

Réf. 9C20

Réf. 9C20-8494-037 Gris Convoy // 9C20-8494-008 Blanc // 9C20-8494-063 Bleu River // 9C20-8494-067 Gris Charcoal // 9C20-8494-456 Dark Blue // 9C20-8494-110 Noir // 9C20-8494-003 Vert US

Tissu : 65% Coton - 35% Polyester - 300 gr.

Col transformable. Fermeture par pressions sous-patte. Manches montées devant et raglan dos. 2 poches poitrine à rabat fermé avec poche stylo. Poignets ajustables par pressions. Poches basses repose main. Mercerie tout plastique. Adapté entretien industriel.

Tailles : 0 à 6



## COTTE À BRETELLES KROSS LINE®

Réf. 9F20

Réf. 9F20-8494-037 Gris Convoy // 9F20-8494-008 Blanc // 9F20-8494-063 Bleu River // 9F20-8494-067 Gris Charcoal // 9F20-8494-456 Dark Blue // 9F20-8494-110 Noir // 9F20-8494-003 Vert US

Tissu : 65% Coton - 35% Polyester - 300 gr.

Bretelles réglables, élastiquées dos et avec boucles plastiques. Poche bavette à rabat fermé et compartiment stylo. Poches basses. 1 poche cuisse à rabat fermé et 1 poche portable. Double poche mètre. Poches genoux. Poche dos à rabat fermé. Entrejambe 80 cm + ourlet de 5 cm. Mercerie tout plastique. Adapté entretien industriel.

EN 14404 : 2004 + A1 : 2010

Tailles : 0 à 6

# INDUSTRIE GAMME KROSS LINE®

COTON  
POLYESTER

NOUVELLE  
GAMME



## COMBINAISON 1 ZIP KROSS LINE®

Réf. 9G20

Réf. 9G20-8494-037 Gris Convoy // 9G20-8494-008 Blanc // 9G20-8494-063 Bleu River // 9G20-8494-067 Gris Charcoal // 9G20-8494-456 Dark Blue // 9G20-8494-110 Noir // 9G20-8494-003 Vert US

Tissu : 65% Coton - 35% Polyester - 300 gr.

Col montant. Fermeture à glissière sous-patte. Manches montées devant et raglan dos. 2 poches poitrine à rabat fermé et 1 poche stylo. Poignets rapportés fermés par pression. Élastiques dos. 2 passe mains. 1 poche cuisse à rabat fermé et 1 poche portable. Double poche mètre. 1 poche dos avec rabat fermé. Poches genoux. Entrejambe 80 cm + ourlet de 5 cm. Mercerie tout plastique. Adapté entretien industriel.

EN14404 : 2004 + A1 : 2010

Tailles : 0 à 6



## COMBINAISON 2 ZIP KROSS LINE®

Réf. 9J20

Réf. 9J20-8494-037 Gris Convoy // 9J20-8494-008 Blanc // 9J20-8494-063 Bleu River // 9J20-8494-067 Gris Charcoal // 9J20-8494-456 Dark Blue // 9J20-8494-110 Noir // 9J20-8494-003 Vert US

Tissu : 65% Coton - 35% Polyester - 300 gr.

Col montant. Fermetures à glissière sous-patte. Manches montées devant et raglan dos. 2 poches poitrine à rabat fermé et 1 poche stylo. Poignets rapportés fermés par pression. Élastiques dos. 2 passe mains. 1 poche cuisse à rabat fermé et 1 poche portable. Double poche mètre. 1 poche dos avec rabat fermé. Bas de jambe fermé par patte avec velcro. Entrejambe 80 cm + ourlet de 5 cm. Mercerie tout plastique. Adapté entretien industriel.

Tailles : 0 à 6

COTON  
POLYESTER

# INDUSTRIE GAMME KROSS LINE®

NOUVELLE  
GAMME



## BLOUSE HOMME KROSS LINE®

Réf. 9L20

Réf. 9L20-9530-037 Gris Convoy // 9L20-9530-008 Blanc // 9L20-9530-063 Bleu River // 9L20-9530-067 Gris Charcoal // 9L20-9530-456 Dark Blue // 9L20-9530-110 Noir // 9L20-9530-003 Vert US

Tissu : 65% Coton - 35% Polyester - 250 gr.

Col transformable. Fermeture par pressions cachées. Manches montées devant et raglan dos. 2 poches poitrine à rabat fermé et 1 poche stylo. Poignets ajustables par pressions. 2 poches basses. Longueur dos : 100 cm. Mercerie tout plastique. Adapté entretien industriel.

Tailles : 0 à 6



## BLOUSE FEMME KROSS LINE®

Réf. 9N20

Réf. 9N20-9530-037 Gris Convoy // 9N20-9530-008 Blanc // 9N20-9530-063 Bleu River // 9N20-9530-067 Gris Charcoal // 9N20-9530-456 Dark Blue // 9N20-9530-110 Noir // 9N20-9530-003 Vert US

Tissu : 65% Coton - 35% Polyester - 250 gr.

Col transformable. Fermeture par pressions cachées. Manches montées devant et raglan dos. 2 poches poitrine à rabat fermé et 1 poche stylo. Poignets ajustables par pressions. 2 poches basses. Longueur dos : 100 cm. Mercerie tout plastique. Adapté entretien industriel.

Tailles : 0 à 6



## BERMUDA KROSS LINE®

Réf. 9W20

Réf. 9W20-9530-037 Gris Convoy // 9W20-9530-008 Blanc // 9W20-9530-063 Bleu River // 9W20-9530-067 Gris Charcoal // 9W20-9530-456 Dark Blue // 9W20-9530-110 Noir // 9W20-9530-003 Vert US

Tissu : 65% Coton - 35% Polyester - 250 gr.

Ceinture fermée par bouton. Élastiques côtés. Braguette à glissière. Réhausse dos. 2 poches cavalières. 1 poche cuisse à rabat fermé et poche portable. Double poche mètre. Poche dos plaquée à rabat fermé. Entrejambe 28 cm. Mercerie tout plastique. Adapté entretien industriel.

Tailles : 0 à 6



# INDUSTRIE

## GAMME BATTLE DRESS

COTON  
POLYESTER



### BLOUSON BATTLE DRESS

Réf. 9247

Réf. 9247-9403-002 Bleu Bugatti // 9247-9403-003 Vert US // 9247-9403-037 Gris Convoy // 9247-9403-110 Noir // 9247-9403-102 Bleu Navy

Tissu : 60 % Coton - 40 % Polyester - 300 gr.

Col cavalier. Fermeture à glissière sous-patte. 2 poches poitrine avec rabats fermés. 1 poche poitrine intérieure. 2 poches basses paysannes. Ceinture fermée par gripper caché. Soufflets dos. Poignets resserrés par auto-agrippant. Élastiques côtés.

Tailles : 0 à 6



### PANTALON BATTLE DRESS

Réf. 9047

Réf. 9047-9403-002 Bleu Bugatti // 9047-9403-003 Vert US // 9047-9403-037 Gris Convoy // 9047-9403-110 Noir // 9047-9403-102 Bleu Navy

Tissu : 60 % Coton - 40 % Polyester - 300 gr.

Ceinture fermée par bouton. Élastiques côtés. Porte-trousseau. Braguette boutons. 2 poches italiennes. 2 poches cuisse à soufflets avec rabats fermés. 2 poches mètre. 1 poche dos.

Tailles : 0 à 6



## BLOUSON ZIP

Réf. 9212

Réf. 9212-9035-001 Bleu Marine // 9212-9035-002 Bleu Bugatti // 9212-9035-003 Vert US // 9212-9035-006 Gris Acier // 9212-9035-011 Rouge Empire // 9212-9035-015 Bleu Azur // 9212-9035-020 Vert Amazonie // 9212-9035-029 Gris Ardoise

Tissu : 65 % Coton - 35 % Polyester - 300 gr.

Col cavalier. Soufflet dos. Fermeture à glissière. 2 poches poitrines fermées. 2 poches basses. 1 poche intérieure. Poignets et ceinture fermés par boutons.

**Modèle 9212 : Disponible jusqu'à épuisement des stocks.**

Tailles : 0 à 8



## PANTALON ZIP

Réf. 9010

Réf. 9010-9035-001 Bleu Marine // 9010-9035-002 Bleu Bugatti // 9010-9035-003 Vert US // 9010-9035-004 Orange // 9010-9035-006 Gris Acier // 9010-9035-011 Rouge Empire // 9010-9035-015 Bleu Azur // 9010-9035-020 Vert Amazonie // 9010-9035-029 Gris Ardoise

Tissu : 65 % Coton - 35 % Polyester - 300 gr.

Ceinture fermée par bouton. Fermeture à glissière. 2 poches italiennes. Poche mètre. Poche arrière fermée par bouton. Entrejambe 80 cm.

**Modèle 9010 : Disponible jusqu'à épuisement des stocks.**

Tailles : 36 à 70

## PANTALON ZIP EJ 90 CM

Réf. 9019

Réf. 9019-9035-001 Bleu Marine // 9019-9035-002 Bleu Bugatti // 9019-9035-003 Vert US // 9019-9035-004 Orange // 9019-9035-006 Gris Acier // 9019-9035-011 Rouge Empire // 9019-9035-015 Bleu Azur // 9019-9035-020 Vert Amazonie // 9019-9035-029 Gris Ardoise

Tissu : 65 % Coton - 35 % Polyester - 300 gr.

Ceinture fermée par bouton. Fermeture à glissière. 2 poches italiennes. Poche mètre. Poche arrière fermée par bouton. Entrejambe 90 cm.

**Modèle 9019 : Disponible jusqu'à épuisement des stocks.**

Tailles : 36 à 70



## VESTE À BOUTONS

Réf. 9100

Réf. 9100-9035-002 Bleu Bugatti // 9100-9035-003 Vert US // 9100-9035-006 Gris Acier // 9100-9035-011 Rouge Empire // 9100-9035-015 Bleu Azur // 9100-9035-020 Vert Amazonie // 9100-9035-029 Gris Ardoise

Tissu : 65 % Coton - 35 % Polyester - 300 gr.

Col cavalier. Devant fermé par boutons. 1 poche poitrine. 2 poches basses. 1 poche intérieure. Poignets fermés par boutons.

**Modèle 9100 : Disponible jusqu'à épuisement des stocks.**

Tailles : 36 à 70



## BLOUSON CONFORT+

Réf. 9218

Réf. 9218-9035-002 Bleu Bugatti // 9218-9035-003 Vert US // 9218-9035-006 Gris Acier // 9218-9035-020 Vert Amazonie // 9218-9035-029 Gris Ardoise

Tissu : 65 % Coton - 35 % Polyester - 300 gr.

Col cavalier. Devant fermé par grippers cachés. 2 poches poitrine à rabats fermés. Poches basses. Poche intérieure. Manches droites fermés par grippers. Ceinture fermée par grippers. Pattes de serrage fermées par grippers. Soufflet dos.

**Modèle 9218 : Disponible jusqu'à épuisement des stocks.**

Tailles : 0 à 7



## PANTALON CONFORT+

Réf. 9018

Réf. 9018-9035-002 Bleu Bugatti // 9018-9035-003 Vert US // 9018-9035-006 Gris Acier // 9018-9035-020 Vert Amazonie // 9018-9035-029 Gris Ardoise // 9018-9035-001 Bleu Marine

Tissu : 65 % Coton - 35 % Polyester - 300 gr.

Braguette fermée par boutons. 2 poches italiennes. Poche mètre. Poche arrière fermée par rabat. Poche cuisse fermée par rabat. Ceinture fermée par bouton. Élastiques cotés. Renforts genoux. Entrejambe 80 cm.

**Modèle 9018 : Disponible jusqu'à épuisement des stocks.**

Tailles : 36 à 62





## VESTE

Réf. 9127

Réf. 9127-9403-002 Bleu Bugatti // 9127-9403-037 Gris Convoy // 9127-9403-003 Vert US

Tissu : 65 % Coton - 35 % Polyester - 300 gr.

Col cavalier. Devant fermé par boutons sous-patte. 1 poche poitrine. 2 poches basses. 1 poche intérieure. Poignets fermés par boutons.

Tailles : 0 à 7



## BLOUSE À GRIPPERS

Réf. 9510

Réf. 9510-9035-002 Bleu Bugatti // 9510-9035-020 Vert Amazonie // 9510-9035-011 Rouge Empire

Tissu : 65 % Coton - 35 % Polyester - 300 gr.

Devant fermé par grippers. Poche poitrine. 2 poches basses. Poche intérieure. Manches droites.

Tailles : 0 à 8



## PANTALON

Réf. 9027

Réf. 9027-9403-002 Bleu Bugatti // 9027-9403-037 Gris Convoy // 9027-9403-003 Vert US

Tissu : 65 % Coton - 35 % Polyester - 300 gr.

Ceinture fermée par bouton. Braguette fermée par boutons. 2 poches italiennes. Poche mètre. 1 poche arrière fermée.

Tailles : 36 à 64



## PANTALON PROTECTION DES GENOUX

Réf. 9836

Réf. 9836-9403-002 Bleu Bugatti // 9836-9403-008 Blanc // 9836-9403-037 Gris Convoy

Tissu : 65 % Coton - 35 % Polyester - 300 gr.

Ceinture fermée par bouton. Ceinture élastiquées. Braguette fermée par boutons. 2 poches italiennes. Poche mètre. 1 poche arrière fermée. Poche genoux. EN 14404 : 2004 + A1 : 2010.

Tailles : 36 à 64



## COMBINAISON 1 ZIP

Réf. 9427

Réf. 9427-9403-037 Gris Convoy // 9427-9403-002 Bleu Bugatti // 9427-9403-003 Vert US

Tissu : 65 % Coton - 35 % Polyester - 300 gr.

Col cavalier. Fermeture à glissière. Soufflet dos. 2 poches poitrines fermées. 2 poches basses. Poche mètre. Élastique dos. Poignets fermés par boutons.

Tailles : 0 à 8



## COTTE

Réf. 9327

Réf. 9327-9403-002 Bleu Bugatti // 9327-9403-037 Gris Convoy // 9327-9403-003 Vert US

Tissu : 65 % Coton - 35 % Polyester - 300 gr.

Braguette fermée par boutons. Ouverture côté fermée par boutons. 1 poche sur bavette fermée avec compartiment pour stylo. 2 poches cuisses. Poche mètre. Poche arrière fermée. Bretelles avec élastiques et boucles plastiques.

Tailles : 0 à 7



## COMBINAISON 2 ZIP

Réf. 9414

Réf. 9414-9403-110 Noir // 9414-9403-002 Bleu Bugatti // 9414-9403-003 Vert US // 9414-9403-006 Gris Acier

Tissu : 65 % Coton - 35 % Polyester - 300 gr.

Fermetures à glissière. Soufflet dos. 2 poches poitrines fermées. 2 poches cuisse. Poche mètre. Passe-mains. Élastique dos.

Tailles : 0 à 8

# INDUSTRIE

## GAMME BATTLE DRESS

POLYESTER  
COTON



### BLOUSON BATTLE DRESS

Réf. 9247

Réf. 9247-9063-002 Bleu Bugatti // 9247-9063-003 Vert US // 9247-9063-037 Gris Convoy

Tissu : 67 % Polyester - 33 % Coton - 240 gr.

Col cavalier. Fermeture à glissière sous-patte. 2 poches poitrine avec rabats fermés. 1 poche poitrine intérieure. 2 poches basses paysannes. Ceinture fermée par gripper caché. Soufflets dos. Poignets resserrés par auto-agrippant. Élastiques côtés.

Tailles : 0 à 6



### PANTALON BATTLE DRESS

Réf. 9047

Réf. 9047-9063-002 Bleu Bugatti // 9047-9063-003 Vert US // 9047-9063-037 Gris Convoy

Tissu : 67 % Polyester - 33 % Coton - 240 gr.

Ceinture fermée par bouton. Élastiques côtés. Porte-trousseau. Braguette boutons. 2 poches italiennes. 2 poches cuisse à soufflets avec rabats fermés. 2 poches mètre. 1 poche dos.

Tailles : 0 à 6



# INDUSTRIE

POLYESTER  
COTON



## VESTE CONFORT

Réf. 9108

Réf. 9108-9067-003 Vert US // 9108-9067-002 Bleu Bugatti

Tissu : 67 % Polyester - 33 % Coton - 240 gr.

Col cavalier. Devant fermé par boutons. 1 poche poitrine. 2 poches basses. 1 poche intérieure. Poignets fermés par boutons.

Tailles : 36 à 70



## PANTALON CONFORT

Réf. 9000

Réf. 9000-9067-003 Vert US // 9000-9067-002 Bleu Bugatti // 9000-9067-001 Bleu Marine // 9000-9067-006 Gris Acier

Tissu : 67 % Polyester - 33 % Coton - 240 gr.

Ceinture fermée par bouton. Braguette fermée par boutons. 2 poches italiennes. Poche mètre. Poche arrière fermée par bouton.

Tailles : 36 à 70



## COTTE À BRETelles CONFORT

Réf. 9300

Réf. 9300-9067-003 Vert US // 9300-9067-002 Bleu Bugatti // 9300-9067-006 Gris Acier

Tissu : 67 % Polyester - 33 % Coton - 240 gr.

Braguette à boutons. Ouverture côté fermée par boutons. 1 poche bavette fermée avec compartiment pour stylo. 2 poches cuisses. Poche mètre sur jambe. Poche arrière fermée par bouton. Bretelles avec élastiques et boucles métales.

Tailles : 36 à 72



## BLOUSE À BOUTONS

Réf. 9500

Réf. 9500-9067-002 Bleu Bugatti // 9500-9067-008 Blanc // 9500-9067-003 Vert US

Tissu : 67 % Polyester - 33 % Coton - 240 gr.

Devant fermé par boutons. Poche poitrine. 2 poches basses. Poche intérieure. Manches droites.

Tailles : 0 à 8



## BLOUSE CROISÉE

Réf. 9540

Réf. 9540-9067-006 Gris Acier // 9540-9067-008 Blanc // 9540-9067-003 Vert US // 9540-9067-002 Bleu Bugatti

Tissu : 67 % Polyester - 33 % Coton - 240 gr.

Devant fermé par boutons. Poche poitrine. 2 poches basses. Poche intérieure. Manches droites.

Tailles : 0 à 7



## BLOUSE À GRIPPERS

Réf. 9510

Réf. 9510-9067-008 Blanc // 9510-9067-002 Bleu Bugatti // 9510-9067-003 Vert US // 9510-9067-006 Gris Acier

Tissu : 67 % Polyester - 33 % Coton - 240 gr.

Devant fermé par grippers. Poche poitrine. 2 poches basses. Poche intérieure. Manches droites.

Tailles : 0 à 9



## COMBINAISON 2 ZIP

Réf. 9414

Réf. 9414-9063-006 Gris Acier // 9414-9063-003 Vert US // 9414-9063-002 Bleu Bugatti

Tissu : 67 % Polyester - 33 % Coton - 240 gr.

Fermetures à glissière. Soufflet dos. 2 poches poitrine fermées. 2 poches cuisse. Poche mètre. Passe-mains. Élastique dos.

Tailles : 0 à 8



## COMBINAISON SAMUEL

Réf. 9420

Réf. 9420-9067-003 Vert US // 9420-9067-002 Bleu Bugatti // 9420-9067-008 Blanc

Tissu : 67 % Polyester - 33 % Coton - 240 gr.

Col cavalier. Fermeture à glissière métale. Soufflet dos. 2 poches poitrine fermées. 2 poches cuisse. Poche mètre. Passe-mains. Élastique dos. Manches droites.

Tailles : 0 à 9



## COMBINAISON À GRIPPERS

Réf. 9410

Réf. 9410-9067-002 Bleu Bugatti // 9410-9067-003 Vert US

Tissu : 67 % Polyester - 33 % Coton - 240 gr.

Col cavalier. Devant fermé par grippers sous-patte. 2 poches poitrine à rabat fermé. Poches basses. Passe-mains. Poche mètre. Manches droites avec bas de manches fermés par grippers. Élastique dos. Soufflet dos.

Tailles : 0 à 8



# INDUSTRIE

## GAMME BATTLE DRESS

100% COTON



### BLOUSON BATTLE DRESS

Réf. 9247

Réf. 9247-9062-002 Bleu Bugatti // 9247-9062-003 Vert US // 9247-9062-006 Gris Acier // 9247-9062-001 Bleu Marine // 9247-9062-008 Blanc

Tissu : 100 % Coton croisé - 320 gr.

Col cavalier. Fermeture à glissière sous-patte. 2 poches poitrine avec rabats fermés. 1 poche poitrine intérieure. 2 poches basses paysannes. Ceinture fermée par gripper caché. Soufflets dos. Poignets resserrés par auto-agrippant. Élastiques côtés.

Tailles : 0 à 6



### PANTALON BATTLE DRESS

Réf. 9047

Réf. 9047-9062-002 Bleu Bugatti // 9047-9062-003 Vert US // 9047-9062-006 Gris Acier // 9047-9062-001 Bleu Marine // 9047-9062-008 Blanc

Tissu : 100 % Coton croisé - 320 gr.

Ceinture fermée par bouton. Élastiques côtés. Porte-trousseau. Braguette boutons. 2 poches italiennes. 2 poches cuisse à soufflets avec rabats fermés. 2 poches mètre. 1 poche dos.

Tailles : 0 à 6



## VESTE

Réf. 9127

Réf. 9127-9062-001 **Bleu Marine** // 9127-9062-002 **Bleu Bugatti** // 9127-9062-003 **Vert US** // 9127-9062-004 **Orange** // 9127-9062-008 **Blanc** // 9127-9062-006 **Gris Acier**

Tissu : 100 % Coton croisé - 320 gr.

Col cavalier. Devant fermé par boutons sous-patte. 1 poche poitrine. 2 poches basses. 1 poche intérieure. Poignets fermés par boutons.

Tailles : 0 à 7



## PANTALON

Réf. 9027

Réf. 9027-9062-001 **Bleu Marine** // 9027-9062-002 **Bleu Bugatti** // 9027-9062-003 **Vert US** // 9027-9062-004 **Orange** // 9027-9062-008 **Blanc** // 9027-9062-006 **Gris Acier**

Tissu : 100 % Coton croisé - 320 gr.

Ceinture fermée par bouton. Braguette fermée par boutons. 2 poches italiennes. Poche mètre. 1 poche arrière fermée.

Tailles : 36 à 64



## COMBINAISON

Réf. 9427

Réf. 9427-9062-006 Gris Acier // 9427-9062-001 Bleu Marine // 9427-9062-002 Bleu Bugatti // 9427-9062-003 Vert US // 9427-9062-008 Blanc // 9427-9062-004 Orange

Tissu : 100 % Coton croisé - 320 gr.

Col cavalier. Fermeture à glissière. Soufflet dos. 2 poches poitrine fermées. 2 poches basses. Poche mètre. Élastique dos. Poignets fermés par boutons.

Tailles : 0 à 7



## COMBINAISON ÉLECTRICIEN

Réf. 9401

Réf. 9401-9034-002 Bleu Bugatti

Tissu : 100 % Coton double retors - 340 gr.

Col cavalier. Fermeture à glissière injectée tout plastique. Soufflet dos. 2 poches poitrine fermées. 2 poches cuisse. Poche mètre. Élastique dos. Manches droites.

Tailles : 0 à 9



## COMBINAISON 2 ZIP

Réf. 9414

Réf. 9414-9062-003 Vert US // 9414-9062-002 Bleu Bugatti // 9414-9062-006 Gris Acier

Tissu : 100 % Coton croisé - 320 gr.

Col officier. Fermetures à glissière. Soufflet dos. 2 poches poitrine fermées. 2 poches cuisse. Poche mètre. Passe-mains. Élastique et soufflets dos.

Tailles : 0 à 8



## COTTE À BRETelles

Réf. 9327

Réf. 9327-9062-008 Blanc // 9327-9062-002 Bleu Bugatti // 9327-9062-003 Vert US // 9327-9062-006 Gris Acier

Tissu : 100 % Coton croisé - 320 gr.

Braguette boutons. Ouverture côté fermée par boutons. 1 poche sur bavette, fermeture à glissière métale. 2 poches cuisses. Poche mètre. Poche dos fermée par bouton. Bretelles avec élastiques et boucles plastiques.

Tailles : 0 à 9





## BLOUSE

Réf. 9527

Réf. 9527-9060-006 Gris Acier // 9527-9060-008 Blanc // 9527-9060-002 Bleu Bugatti

Tissu : 100 % Sergé - 260 gr.

Col cavalier. Fermeture par boutons sous-patte. 2 poches basses. Poche poitrine.

Tailles : 0 à 9



## BLOUSE À BOUTONS

Réf. 9500

Réf. 9500-9071-002 Bleu Bugatti // 9500-9071-006 Gris Acier // 9500-9071-008 Blanc

Tissu : 100 % Sergé - 260 gr.

Devant fermé par boutons. Poche poitrine. 2 poches basses. Poche intérieure. Manches droites.

Tailles : 0 à 8



## BLOUSE CROISÉE

Réf. 9540

Réf. 9540-9071-006 Gris Acier // 9540-9071-008 Blanc // 9540-9071-002 Bleu Bugatti

Tissu : 100 % Sergé - 260 gr.

Poche poitrine plaquée. 2 poches basses. Poche intérieure. Manches droites.

Tailles : 0 à 7



## BLOUSE À GRIPPERS

Réf. 9510

Réf. 9510-9071-008 Blanc // 9510-9071-002 Bleu Bugatti

Tissu : 100 % Sergé - 260 gr.

Devant fermé par grippers. Poche poitrine. 2 poches basses. Poche intérieure. Manches droites.

Tailles : 0 à 9

# INTEMPÉRIES

CEPOVETT WORKWEAR

Vous travaillez dehors,  
nous vous protégeons des  
intempéries.





# INTEMPÉRIES CRAFT PROTECT



## PARKA CRAFT WORKER®

Réf. 9153

Réf. 9153-985 Noir / Gris Convoy // 9153-325 Gris Convoy / Noir // 9153-1358 Navy / Noir // 9153-2214 Bronze / Noir

Tissu : 100 % Polyamide - Doublure ouate 180 gr.

Double patte à pression. Fermeture à glissière. Capuche dans le col. 2 poches Napoléon. 1 poche et 1 poche téléphone intérieures. 2 poches poitrine fermées. 2 poches basses zippées. 1 zip intérieur d'accès dans le bas du dos pour marquage. Poignets bord côte intérieurs. Pattes de serrage bas de manche avec auto-agrippant.

EN 14058 : 2004 ; EN 343 : 2003 + A1 : 2007 Classe 1

Tailles : S à 3XL



## GILET CRAFT WORKER®

Réf. 9154

Réf. 9154-325 Gris Convoy / Noir // 9154-110 Noir // 9154-985 Noir / Gris Convoy // 9154-1358 Navy / Noir // 9154-2214 Bronze / Noir

Tissu : 100 % Polyamide - Doublure ouate 180 gr.

Gilet ouaté. Fermeture à glissière. 1 poche téléphone. 1 poche passepoilée au-dessus de la poche portable. 1 poche poitrine avec ouverture verticale zippée. 1 poche poitrine plaquée zippée avec rabat. 2 poches basses plaquées. 1 poche intérieure.

Tailles : S à 3XL



NOUVEAU  
BLOUSON

## BLOUSON AVIATEUR

Réf. 9155

Réf. 9155-110 Noir

Tissu : 100 % Polyester - Doublure ouate 180 gr.

Col montant. Fermeture zippée devant sous-patte. 1 poche poitrine droite zippée, 1 poche téléphone avec rabat fermé par auto-agrippant et sangle sur poche poitrine droite. 1 poche poitrine gauche zippée avec boucle plastique. 2 poches intérieures. 2 poches basses à rabat et repose-mains. Poche manche avec surpoche stylos. Bord côte bas de manches et bas de blouson. Liserés rétro-réfléchissants. Doublure matelassée.

Tailles : S à 3XL



# INTEMPÉRIES CRAFT PROTECT



DÉPERLANT



COUPE-VENT



RESPIRANT



ÉLASTICITÉ  
FLEXIBILITÉ

## SOFTSHELL CRAFT WORKER®

Réf. T112

Réf. T112-110 Noir // T112-203 Marine / Noir // T112-2214 Bronze / Noir // T112-9643 Gris / Noir // T112-872 Marron / Noir // T112-985 Noir / Gris // T112-9336 Kaki / Noir

Tissu : 94 % Polyester - 6 % Elasthanne - 300 gr.

Fermeture centrale à glissière. 2 poches basses fermées. 1 poche zippée sur manche gauche.

**T112-9336 : Disponible jusqu'à épuisement des stocks.**

Tailles : S à 4 XL



NOUVELLES  
POLAIRES

## VESTE POLAIRE CRAFT WORKER®

Réf. T248

Réf. T248-1358 Bleu Navy / Noir // T248-325 Gris Convoy / Noir // T248-8952 Noir / Noir // T248-2214 Bronze / Noir

Tissu : 100 % Polyester - 300 gr.

Fermeture centrale à glissière. 2 poches basses zippées. Renforts polyamide haute ténacité.

Tailles : S à 3XL



MANCHES AMOVIBLES  
AVEC FERMETURE  
À GLISSIÈRE

## SOFTSHELL CRAFT WORKER®

À MANCHES AMOVIBLES

Réf. T216

Réf. T216-8488 Navy // T216-110 Noir

Tissu : 94 % Polyester - 6 % Elasthanne - 300 gr

Fermeture centrale à glissière. 2 poches basses fermées. 1 poche zippée sur manche gauche.

Tailles : S à 4 XL

# INTEMPÉRIES EKINOX

NOUVELLE  
GAMME

5<sup>en</sup>  
in 1



## SOFTSHELL EKINOX

Réf. T317

Réf. T317-2098 Rouge Fluo / Dark Blue // T317-2227 Orange Fluo / Gris  
Charcoal // T317-2096 Jaune Fluo / Dark Blue

Tissu : 100 % Polyester

Col montant. Fermeture à glissière. Empiècement épaules, haut de manches et dos. 1 poche poitrine droite fermée par glissière. 1 poche poitrine intérieure à glissière. 2 poches basses fermées par glissière avec rabat. Fond de poches basses polaire. Bas de manches semi-élastiqués avec patte de serrage à auto-agrippant. Bandes rétro-réfléchissantes de 50 mm. Softshell pouvant être fixée dans la parka T318 grâce aux fermetures à glissières et attaches.  
EN ISO 20471 : 2013 classe 2 porté seul

Tailles : S à 3XL

- solution** | 3 ELEMENTS VENDUS SEPAREMENT OU ASSOCIABLES
- 5 en 1** |
- PARKA + SOFTSHELL
  - PARKA + BLOUSON
  - BLOUSON MANCHES AMOVIBLES, TRANSFORMABLE EN GILET





# INTEMPÉRIES EKINOX

NOUVELLE  
GAMME



## PARKA EKINOX

Réf. T318

Réf. T318-2098 Rouge Fluo / Dark Blue // T318-2227 Orange Fluo / Gris Charcoal // T318-2096 Jaune Fluo / Dark Blue

Tissu : 100 % Polyester

Coutures étanchées. Col haut intégrant une capuche réglable par auto-agrippant et cordon de serrage. Fermeture à glissière sous-patte. 2 poches basses fermées par glissières et rabats. 1 poche poitrine, 1 poche Napoléon et 1 poche intérieure fermées. Bas de manches avec patte de réglage et auto-agrippant. Fond de poches basses polaire. Protège rein. 1 zip intérieur bas de dos pour accès marquage. Bandes rétro-réfléchissantes de 50 mm. Parka pouvant recevoir la softshell T317 et/ou le blouson manches amovibles T316 grâce aux fermetures à glissières et attaches.

EN ISO 20471 : 2013 classe 2 porté seul ; EN343 : 2004 + A1 : 2007 Classe 3 ; EN 14058 : 2004

Tailles : S à 3XL

5<sup>en</sup>  
in 1



## BLOUSON EKINOX

AVEC MANCHES AMOVIBLES

Réf. T316

Réf. T316-2098 Rouge Fluo / Dark Blue // T316-2227 Orange Fluo / Gris Charcoal // T316-2096 Jaune Fluo / Dark Blue

Tissu : 100 % Polyester - Intérieur doublé polaire 200 gr.

Col montant. Fermeture à glissière. 1 poche poitrine droite fermée par glissière. 1 poche poitrine intérieure. 2 poches basses fermées par glissière sous rabat. Fond de poche basse polaire. Empiècements épaules, haut de manches et dos. Soufflets dos. Gilet doublé polaire. Protège reins. Manches amovibles ouatinées. Bord côte aux poignets. 1 zip intérieur bas de dos pour accès marquage. Bandes rétro-réfléchissantes de 50 mm. Blouson pouvant être fixé dans la parka T318 grâce aux fermetures à glissières et attaches.

EN ISO 20471 : 2013 classe 2 porté seul

Tailles : S à 3XL



# M E C A N O

# P A R K A

WORKWEAR



AJOUT DE BANDES RÉTRO-RÉFLECHISSANTES POSSIBLE DEVANT, DOS ET TOUR DES MANCHES.



POSSIBILITÉ DE CHOISIR SA COULEUR DE FOND ET DE CONTRASTE.  
MODIFICATION DES POCHES ZIPPÉES EN POCHES À RABAT.



MODÈLE DE BASE  
RÉF. 9153



POIGNETS BORDS CÔTES POUR UNE MEILLEURE PROTECTION CONTRE LE FROID.



DOUBLE PATTE DEVANT POUR UNE PARADE OPTIMUM CONTRE LE VENT.

# MÉCANO PARKA

## MAINTENANT, MECANO EXISTE AUSSI POUR LES PARKAS !

Il est parfois difficile de customiser vos vêtements de froid à votre image si vous n'avez que de petites quantités à faire produire.

**Avec MECANO PARKA, c'est maintenant possible et toujours aussi facile.**

Sur la base de notre parka CRAFT WORKER® (réf. 9153, présentée en page 24)

- Choisissez vos coloris de fond et de contraste dans notre qualité de tissu 100% polyamide enduit, imper-respirant :



- Choisissez **d'étancher ou non les coutures** selon la protection contre la pluie souhaitée,
- Modifiez les **poches** existantes selon les fonctionnalités attendues,
- Ajoutez des **liserés** ou des **bandes rétro-réfléchissantes**,
- Montrez votre **logo** en faisant sérigraphier vos parkas à vos couleurs et à votre logo.

**N'hésitez plus à jouer la carte de la personnalisation : le minimum de commande par modèle et par coloris est de 50 pièces !**

**Délai express !**

### **CONTACTEZ-NOUS :**

**Nous vous aiderons à trouver la solution la plus adaptée à vos attentes et votre budget\***

\* Le développement de produits sur mesure est soumis à un minimum quantitatif par commande selon la spécificité du dossier. Consultez nos conditions générales de vente et nos équipes commerciales pour plus d'information.



# ÉQUIPEMENT HAUTE VISIBILITÉ

CEPOVETT SAFETY

Nous travaillons pour que  
vous soyez vus.



## NORME EN ISO 20471 (EPI DE CATÉGORIE 2)

Protection des personnes intervenant à pied sur le domaine routier à l'occasion d'un chantier ou d'un danger temporaire, en les rendant visibles de jour comme de nuit, dans la lumière des phares.

### COMPOSITION :

- ▲ Tissus fluorescents pour la visibilité de jour,
- ▲ Bandes rétro-réfléchissantes pour la visibilité de nuit dans la lumière des phares.

### CLASSIFICATION :

Il existe 3 classes ; plus la classe de vêtement est élevée, plus les surfaces rétro-réfléchissantes et fluorescentes sont importantes et meilleure est la visibilité.

CLASSE DU VÊTEMENT	FLUORESCENT (m <sup>2</sup> )	RÉTRO-RÉFLÉCHISSANT (m <sup>2</sup> )
<b>1</b>	<b>0,14</b>	<b>0,10</b>
<b>2</b>	<b>0,50</b>	<b>0,13</b>
<b>3</b>	<b>0,80</b>	<b>0,20</b>



X : Classe du vêtement (de 1 à 3)

### POINTS IMPORTANTS POUR L'UTILISATEUR :

- ▲ Le design des vêtements de signalisation est limité par certaines exigences imposées par la norme.
- ▲ On ne peut pas modifier les surfaces ou la position des bandes rétro-réfléchissantes après acquisition du vêtement.
- ▲ L'ajout d'écussons ou logotypes sur les parties fluorescentes doit respecter la surface fluorescente disponible. Consultez-nous si vous souhaitez personnaliser nos vêtements haute visibilité.
- ▲ Pour une protection optimale le vêtement doit être complètement fermé.
- ▲ Les matériaux fluorescents et rétro-réfléchissants ne doivent pas être recouverts, sauf par un autre vêtement de signalisation de classe identique ou supérieure.
- ▲ Consultez la notice d'utilisation jointe à chaque vêtement : elle précise les conditions d'entretien et de stockage des vêtements.

### EXEMPLE DE VIGNETTE INTÉRIÈURE :

Consultez la notice d'utilisation

Pictogramme de la norme EN ISO 20471

Références du vêtement

Composition

Codes d'entretien

Stature (tour de taille ou de poitrine selon le type de vêtement)

N° de lancement et date de fabrication

# HAUTE VISIBILITÉ GAMME FLUO TECH



## BLOUSON FLUO TECH

Réf. 9282

Réf. 9282-8267-2235 Rouge Fluo / Gris Charcoal // 9282-8267-720 Jaune Fluo / Vert Amazonie // 9282-8267-2096 Jaune Fluo / Dark Blue // 9282-8267-2227 Orange Fluo / Gris Charcoal // 9282-8267-2094 Orange Fluo / Dark Blue // 9282-8267-2098 Rouge Fluo / Dark Blue

Tissu fluorescent : 50 % Coton - 50 % Polyester - 300 gr.

Tissu de contraste : 60 % Coton - 40 % Polyester - 300 gr.

Col montant. Fermeture à glissière plastique sous-patte. 2 poches poitrine à soufflet. 1 poche portable. 2 poches basses. Soufflets dos. Bas de manches droits réglables. Empiècements épaules et hauts de manche. Système de fixation intérieur pour gilet polaire amovible. Bandes rétro-réfléchissantes de 50 mm.

EN ISO 20471 : 2013 Classe 2 porté seul. Classe 3 indissociable.

Tailles : 1 à 7



## PANTALON FLUO TECH

Réf. 9082

Réf. 9082-8267-2235 Rouge Fluo / Gris Charcoal // 9082-8267-720 Jaune Fluo / Vert Amazonie // 9082-8267-2096 Jaune Fluo / Dark Blue // 9082-8267-2227 Orange Fluo / Gris Charcoal // 9082-8267-2094 Orange Fluo / Dark Blue // 9082-8267-2098 Rouge Fluo / Dark Blue

Tissu fluorescent : 50 % Coton - 50 % Polyester - 300 gr.

Tissu de contraste : 60 % Coton - 40 % Polyester - 300 gr.

Genouillères Cordura : 100 % Polyamide

Ceinture fermée par bouton. Fermeture à glissière. Élastiques côtés. Porte-trousseaux. 2 poches cavalières. 1 poche cuisse fermée. 2 poches mètre. Poches genoux. Hausse dos. 2 poches dos fermées. Bandes rétro-réfléchissantes de 70 mm sur tour de jambes. Entrejambe 80 cm + ourlet de 5 cm.

EN ISO 20471 : 2013 Classe 3 indissociable ; EN 14404 : 2004 + A1 : 2010 Niveau 1 / Type 2.

Tailles : 1 à 7



# HAUTE VISIBILITÉ GAMME FLUO TECH



## PANTALON FEMME FLUO TECH

Réf. 9E82

Réf. 9E82-8267-2098 Rouge Fluo / Dark Blue // 9E82-8267-2227 Orange Fluo / Gris Charcoal // 9E82-8267-2096 Jaune Fluo / Dark Blue

Tissu fluorescent : 50 % Coton - 50 % Polyester - 300 gr.

Tissu de contraste : 60 % Coton - 40 % Polyester - 300 gr.

Genouillères Cordura : 100 % Polyamide

Ceinture fermée par bouton. Fermeture à glissière. Élastiques côtés.

Porte-trousseaux. 2 poches cavalières. 1 poche cuisse fermée. 2 poches mètre. Poches genoux. Hausse dos. 2 poches dos fermées. Bandes rétro-réfléchissantes de 70 mm sur tour de jambes. Entrejambe 75 cm + ourlet de 5 cm.

EN ISO 20471 : 2013 Classe 3 indissociable ; EN 14404 : 2004 + A1 : 2010 Niveau 1 / Type 2.

Tailles : 0 à 5

# HAUTE VISIBILITÉ GAMME EKINOX

NOUVELLE  
GAMME



5<sup>en</sup>  
in 1

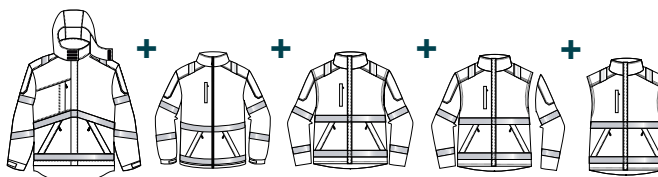

- solution**
- 3 ELEMENTS VENDUS SEPAREMENT OU ASSOCIABLES
  - PARKA + SOFTSHELL
  - PARKA + BLOUSON
  - BLOUSON MANCHES AMOVIBLES, TRANSFORMABLE EN GILET

5 en 1



## PARKA EKINOX

Réf. T318

Réf. T318-2098 Rouge Fluo / Dark Blue // T318-2227 Orange Fluo / Gris Charcoal // T318-2096 Jaune Fluo / Dark Blue

Tissu : 100 % Polyester

Coutures étanchées. Col haut intégrant une capuche réglable par auto-agrippant et cordon de serrage. Fermeture à glissière sous-patte. 2 poches basses fermées par glissières et rabats. 1 poche poitrine, 1 poche Napoléon et 1 poche intérieure fermées. Bas de manches avec patte de réglage et auto-agrippant. Fond de poches basses polaire. Protège rein. 1 zip intérieur bas de dos pour accès marquage. Bandes rétro-réfléchissantes de 50 mm. Parka pouvant recevoir la softshell T317 et/ou le blouson manches amovibles T316 grâce aux fermetures à glissières et attaches.

EN ISO 20471 : 2013 classe 2 porté seul ; EN343 : 2004 + A1 : 2007 Classe 3 ; EN 14058 : 2004

Tailles : S à 3XL



# HAUTE VISIBILITÉ GAMME EKINOX

NOUVELLE  
GAMME

5<sup>en</sup>  
in 1



## BLOUSON EKINOX

AVEC MANCHES AMOVIBLES

Réf. T316

Réf. T316-2098 Rouge Fluo / Dark Blue // T316-2227 Orange Fluo / Gris Charcoal // T316-2096 Jaune Fluo / Dark Blue

Tissu : 100 % Polyester - Intérieur doublé polaire 200 gr.

Col montant. Fermeture à glissière. 1 poche poitrine droite fermée par glissière. 1 poche poitrine intérieure. 2 poches basses fermées par glissière sous rabat. Fond de poche basse polaire. Empiècements épaules, haut de manches et dos. Soufflets dos. Gilet doublé polaire. Protège reins. Manches amovibles ouatinées. Bord côte aux poignets. 1 zip intérieur bas de dos pour accès marquage. Bandes rétro-réfléchissantes de 50 mm. Blouson pouvant être fixé dans la parka T318 grâce aux fermetures à glissières et attaches.

EN ISO 20471 : 2013 classe 2 porté seul

Tailles : S à 3XL



## SOFTSHELL EKINOX

Réf. T317

Réf. T317-2098 Rouge Fluo / Dark Blue // T317-2227 Orange Fluo / Gris Charcoal // T317-2096 Jaune Fluo / Dark Blue

Tissu : 100 % Polyester

Col montant. Fermeture à glissière. Empiècement épaules, haut de manches et dos. 1 poche poitrine droite fermée par glissière. 1 poche poitrine intérieure à glissière. 2 poches basses fermées par glissière avec rabat. Fond de poches basses polaire. Bas de manches semi-élastiqués avec patte de serrage à auto-agrippant. Bandes rétro-réfléchissantes de 50 mm. Softshell pouvant être fixée dans la parka T318 grâce aux fermetures à glissières et attaches.

EN ISO 20471 : 2013 classe 2 porté seul

Tailles : S à 3XL



# HAUTE VISIBILITÉ GAMME FLUO TECH LUMINIGHT



## BLOUSON FLUO TECH LUMINIGHT

Réf. 9292

Réf. 9292-9570-2227 Orange Fluo / Gris Charcoal

Tissu phosphorescent : 50 % Coton - 50 % Polyester - 300 gr.

Tissu de contraste Gris Charcoal : 65 % Coton - 35% Polyester - 300 gr.

Tissu Orange Fluo : 55 % Coton - 45 % Polyester- 300 gr.

Col montant. Fermeture à glissière sous-patte. 2 poches poitrine. 1 poche portable. 1 poche stylo. 1 poche Napoléon intérieure fermée. 2 poches basses. Soufflets dos. Bas de manches droits réglables. Empiècements épaules et hauts de manche. Bandes rétro-réfléchissantes de 50 mm. EN ISO 20471 : 2013 Classe 2 porté seul. Classe 3 indissociable.

Tailles : 1 à 7



## PANTALON FLUO TECH LUMINIGHT

Réf. 9092

Réf. 9092-9570-2227 Orange Fluo / Gris Charcoal

Tissu phosphorescent : 55 % Coton - 45 % Polyester - 300 gr.

Tissu de contraste Gris Charcoal : 65 % Coton - 35% Polyester - 300 gr.

Tissu Orange Fluo : 55 % Coton - 45 % Polyester- 300 gr.

Genouillères Cordura : 100 % Polyamide.

Ceinture fermée par bouton. Fermeture à glissière. Élastiques côtés. Porte-trousseaux. 2 poches cavalières. 1 poche cuisse. 2 poches mètre. Genouillères avec rabats intérieurs, 2 niveaux de positionnement des mousses. Hausse dos. 2 poches dos. Bandes rétro-réfléchissantes de 70 mm. Entrejambe 80 cm + ourlet de 5 cm.

EN ISO 20471 : 2013 Classe 2 porté seul. Classe 3 indissociable ; EN14404 : 2004 + A1 : 2010 Niveau 1 / Type 2.

Tailles : 0 à 7

Fiches techniques téléchargeables sur  
[www.cepovett.com](http://www.cepovett.com)

# HAUTE VISIBILITÉ GAMME FLUO SAFE



Adapté ENTRETIEN INDUSTRIEL



## BLOUSON FLUO SAFE

Réf. 9D83

Réf. 9D83-9570-2002 Rouge Fluo / Marine // 9D83-9570-1995 Rouge Fluo / Gris Convoy // 9D83-9570-720 Jaune Fluo / Vert Amazonie // 9D83-9570-701 Jaune Fluo / Marine // 9D83-9570-737 Jaune Fluo / Gris Convoy // 9D83-9570-703 Jaune Fluo / Vert US // 9D83-9570-715 Jaune Fluo / Bleu Azur // 9D83-9570-2227 Orange Fluo / Gris Charcoal // 9D83-9570-402 Orange Fluo / Bugatti // 9D83-9570-403 Orange Fluo / Vert US // Modèle Eco Responsable 9283-9570ER-720 Jaune Fluo / Vert Amazonie

Tissu fluorescent : 55 % Coton - 45 % Polyester - 300 gr.

Tissu de contraste : 65 % Coton - 35 % Polyester - 300 gr.

Col montant. Fermeture à glissière sous-patte. 1 poche poitrine. 1 poche intérieure fermée. 2 poches basses à double entrée avec rabats. Ceinture fermée par gripper. Poignets à soufflets fermés. Couvre reins. Bandes rétro-réfléchissantes de 50 mm. Colerette de marquage. Adapté à l'entretien industriel. Modèle Eco-responsable : col cavalier.

EN ISO 20471 : 2013 Classe 2 porté seul. Classe 3 indissociable.

Tailles : 0 à 6



## PANTALON FLUO SAFE

Réf. 9085

Réf. 9085-9570-2002 Rouge Fluo / Marine // 9085-9570-1995 Rouge Fluo / Gris Convoy // 9085-9570-720 Jaune Fluo / Vert Amazonie // 9085-9570-737 Jaune Fluo / Gris Convoy // 9085-9570-701 Jaune Fluo / Marine // 9085-9570-703 Jaune Fluo / Vert US // 9085-9570-715 Jaune Fluo / Bleu Azur // 9085-9570-2227 Orange Fluo / Gris Charcoal // 9085-9570-402 Orange Fluo / Bugatti // 9085-9570-403 Orange Fluo / Vert US // Modèle Eco Responsable 9085-9570ER-720 Jaune Fluo / Vert Amazonie

Tissu fluorescent : 55 % Coton - 45 % Polyester - 300 gr.

Tissu de contraste : 65 % Coton - 35 % Polyester - 300 gr.

Ceinture fermée par bouton. Élastiques côtés. Fermeture à glissière. 2 poches italiennes. 1 poche cuisse à soufflets avec rabat et poche mètre. 2 poches mètre superposées. 1 poche dos. Bandes rétro-réfléchissantes de 70 mm. Entrejambe 80 cm + ourlet de 5 cm. Adapté à l'entretien industriel.

EN ISO 20471 : 2013 Classe 2 porté seul. Classe 3 indissociable.

Tailles : 0 à 6



# HAUTE VISIBILITÉ GAMME FLUO SAFE



## COTTE FLUO SAFE

Réf. 9385

Réf. 9385-9570-402 Orange Fluo / Bugatti // 9385-9570-701 Jaune Fluo / Marine // 9385-9570-715 Jaune Fluo / Bleu Azur // 9385-9570-720 Jaune Fluo / Vert Amazonie // 9385-9570-2002 Rouge Fluo / Marine

Tissu fluorescent : 55 % Coton - 45 % Polyester - 300 gr.  
Tissu de contraste : 65 % Coton - 35 % Polyester - 300 gr.

Bretelles élastiquées à boucles plastiques réglables. 1 poche bavette fermée par glissière + compartiment stylo. Ouvertures côtés fermées par boutons. Braguette à glissière. 2 poches italiennes. 1 poche cuisse à soufflets avec rabat; 1 poche mètre dans rabat de poche cuisse. 1 poche dos. 2 poches mètre superposées sur jambe droite. Bandes rétro-réfléchissantes de 50 mm. Entrejambe 80 cm + ourlet de 5 cm. Colerette de marquage. Adapté à l'entretien industriel.  
EN ISO 20471 : 2013 Classe 2 porté seul. Classe 3 indissociable.

Tailles : 0 à 6



## PANTACOURT FLUO SAFE

Réf. 9086

Réf. 9086-8267-400 Orange Fluo // 9086-8267-700 Jaune Fluo // 9086-8267-800 Rouge Fluo

Tissu : 50% Coton - 50% Polyester - 300 gr.

Ceinture fermée par bouton. Élastiques côtés. Braguette à glissière. 2 poches italiennes. 2 poches cuisse à soufflets avec rabats. 1 poche dos. Bandes rétro-réfléchissantes de 70 mm. Longueur entrejambe 60 cm. Lavage domestique.  
EN ISO 20471 : 2013 Classe 2

Tailles : 0 à 6



## BERMUDA FLUO SAFE

Réf. 9087

Réf. 9087-8267-400 Orange Fluo // 9087-8267-700 Jaune Fluo // 9087-8267-800 Rouge Fluo

Tissu : 50% Coton - 50% Polyester - 300 gr.

Ceinture fermée par bouton. Élastiques côtés. Braguette à glissière. 2 poches italiennes. 1 poche dos. Bandes rétro-réfléchissantes de 50 mm. Lavage domestique.

EN ISO 20471 : 2013 Classe 1

Tailles : 0 à 6

Fiches techniques téléchargeables sur  
[www.cepovett.com](http://www.cepovett.com)



# HAUTE VISIBILITÉ GAMME FLUO SAFE



NOUVEAU  
COLORIS



## COMBINAISON 1 ZIP FLUO SAFE

Réf. 9G83

Réf. 9G83-9570-402 Orange Fluo / Bugatti // 9G83-9570-403 Orange Fluo / Vert US // 9G83-9570-2227 Orange Fluo / Gris Charcoal // 9G83-9570-703 Jaune Fluo / Vert US // 9G83-9570-715 Jaune Fluo / Bleu Azur // 9G83-9570-720 Jaune Fluo / Vert Amazonie // 9G83-9570-737 Jaune Fluo / Gris Convoy // 9G83-9570-701 Jaune Fluo / Marine // 9G83-9570-1995 Rouge Fluo / Gris Convoy // 9G83-9570-2002 Rouge Fluo / Marine

Tissu fluorescent : 55 % Coton - 45 % Polyester - 300 gr.  
Tissu de contraste : 65 % Coton - 35 % Polyester - 300 gr.

Col montant. Fermeture à glissière sous-patte. 1 poche intérieure fermée. Élastiques côtés. 2 poches italiennes. Passe mains. 1 poche cuisse à soufflets avec rabat et poche mètre. 1 poche dos. 2 poches mètre superposées. Poignets à soufflets fermés. Bandes rétro-réfléchissantes de 50 mm. Entrejambe 80 cm + ourlet de 5 cm. Colerette de marquage. Adapté à l'entretien industriel.  
EN ISO 20471 : 2013 Classe 3

Tailles : 0 à 7



NOUVEAU  
COLORIS



## COMBINAISON 2 ZIP FLUO SAFE

Réf. 9J82

Réf. 9J82-9570-402 Orange Fluo / Bugatti // 9J82-9570-403 Orange Fluo / Vert US // 9J82-9570-2227 Orange Fluo / Gris Charcoal // 9J82-9570-703 Jaune Fluo / Vert US // 9J82-9570-715 Jaune Fluo / Bleu Azur // 9J82-9570-720 Jaune Fluo / Vert Amazonie // 9J82-9570-737 Jaune Fluo / Gris Convoy // 9J82-9570-701 Jaune Fluo / Marine // 9J82-9570-1995 Rouge Fluo / Gris Convoy // 9J82-9570-2002 Rouge Fluo / Marine

Tissu fluorescent : 55 % Coton - 45 % Polyester - 300 gr.  
Tissu de contraste : 65 % Coton - 35 % Polyester - 300 gr.

Col officier. Fermetures à glissière. 1 poche intérieure fermée. Élastiques côtés. 2 poches italiennes. Passe mains. 1 poche cuisse à soufflets avec rabat et poche mètre. 1 poche dos. 2 poches mètre superposées. Poignets à soufflets fermés. Bandes rétro-réfléchissantes de 50 mm. Entrejambe 80 cm + ourlet de 5 cm. Colerette de marquage. Adapté à l'entretien industriel.  
EN ISO 20471 : 2013 Classe 3

Tailles : 0 à 7

# HAUTE VISIBILITÉ GAMME FLUO SAFE



## TEE-SHIRT

Réf. T089

Réf. T089-400 Orange Fluo // T089-700 Jaune Fluo // T089-800 Rouge Fluo

Tissu : 100% Polyester - 140 gr.

Col rond. Bandes rétro-réfléchissantes de 50 mm. Bandes d'aération Cool Pass latérales. Lavage domestique.

EN ISO 20471 : 2013 Classe 2

Tailles : S à 4XL



## GILET BAUDRIER

Réf. 9918

Réf. 9918-700 Jaune Fluo // 9918-400 Orange Fluo // 9918-800 Rouge Fluo

Tissu : 100% Polyester

Fermeture par auto-agrippants. Bandes rétro-réfléchissantes de 50 mm. Lavage domestique.

EN ISO 20471 : 2013 Classe 2

Tailles : S à 4XL



## POLO MANCHES LONGUES

Réf. T283

Réf. T283-700 Jaune Fluo // T283-400 Orange Fluo // T283-800 Rouge Fluo

Tissu : 100% Polyester - 140 gr.

Col polo. Patte de boutonnage fermée par grippers. Bandes rétro-réfléchissantes de 50 mm. Bandes d'aération Cool Pass latérales. Lavage domestique.

EN ISO 20471 : 2013 Classe 2

Tailles : S à 3XL



## POLO MANCHES COURTES

Réf. T090

Réf. T090-800 Rouge Fluo // T090-700 Jaune Fluo // T090-400 Orange Fluo

Tissu : 100% Polyester - 140 gr.

Col polo. Patte de boutonnage fermée par grippers. Bandes rétro-réfléchissantes de 50 mm. Bandes d'aération Cool Pass latérales. Lavage domestique.

EN ISO 20471 : 2013 Classe 2

Tailles : S à 4XL



## GILET HOMER

Réf. 9916

Réf. 9916-9568-700 Jaune Fluo // 9916-9568-400 Orange Fluo // 9916-9568-800 Rouge Fluo

Tissu : 100% Polyester

Fermeture par auto-agrippants. Bandes rétro-réfléchissantes de 50 mm. Lavage domestique.

EN ISO 20471 : 2013 Classe 2

Tailles : S à 4XL

Fiches techniques téléchargeables sur  
[www.cepovett.com](http://www.cepovett.com)

# HAUTE VISIBILITÉ GAMME FLUO BASE

BEST PRICE !



NOUVEAU  
COLORIS



## BLOUSON MAX

Réf 9226

Réf. 9226-9558-701 Jaune Fluo / Marine // 9226-9558-402 Orange Fluo / Bugatti // 9226-9558-401 Orange Fluo / Marine // 9226-9558-720 Jaune Fluo / Vert Amazonie // 9226-9558-702 Jaune Fluo / Bugatti // 9226-9558-706 Jaune Fluo / Gris Acier // 9226-9558-715 Jaune Fluo / Bleu Azur

Tissu fluoescnt : 80 % Polyester - 20 % Coton - 270 gr.

Tissu de contraste : 60 % Coton - 40 % Polyester - 300 gr.

Col cavalier. Fermeture à glissière. 2 poches poitrine fermées. 1 poche poitrine intérieure fermée. 2 poches basses à double entrée avec rabats fermés. Ceinture fermée par gripper. Élastiques côtés. 1 poche téléphone avec rabat fermé. Poignets fermés. Bandes rétro-réfléchissantes de 50 mm. Lavage domestique. EN 471 : 2003 + A1 : 2007

Tailles : 0 à 7



NOUVEAU  
COLORIS



## PANTALON MILO

Réf 9826

Réf. 9826-9558-701 Jaune Fluo / Marine // 9826-9558-402 Orange Fluo / Bugatti // 9826-9558-401 Orange Fluo / Marine // 9826-9558-720 Jaune Fluo / Vert Amazonie // 9826-9558-702 Jaune Fluo / Bugatti // 9826-9558-706 Jaune Fluo / Gris Acier // 9826-9558-715 Jaune Fluo / Bleu Azur

Tissu fluoescnt : 80 % Polyester - 20 % Coton - 270 gr.

Tissu de contraste : 60 % Coton - 40 % Polyester - 300 gr.

Ceinture fermée par bouton. Fermeture à glissière. Élastique intérieur dos réglable par boutons. 2 poches italiennes. 1 poche cuisse fermée ; 1 poche mètre. 1 poche téléphone fermée. 2 pinces dos. 1 poche dos. Bandes rétro-réfléchissantes de 70 mm. Lavage domestique.

EN 471 : 2003 + A1 : 2007

Tailles : 0 à 7



## COMBINAISON MEMPHIS

Réf. 9426

Réf. 9426-9558-701 Jaune Fluo / Marine // 9426-9558-401 Orange Fluo / Marine

Tissu fluoescnt : 80 % Polyester - 20 % Coton - 270 gr.

Tissu de contraste : 60 % Coton - 40 % Polyester - 300 gr.

Col officier. Fermetures à glissière. 2 poches poitrine fermées. 1 poche intérieure fermée. 2 poches basses. Bas de jambes réglable. 1 poche téléphone. 1 poche dos. 1 poche mètre. Élastique dos. Poignets réglables. Bandes rétro-réfléchissantes de 50 mm. Lavage domestique.

EN 471 : 2003 + A1 : 2007

Tailles : 0 à 7



# ÉQUIPEMENT MULTIRISQUES

CEPOVETT SAFETY

Vous prenez des risques,  
nous prenons soin de vous.

Les vêtements multirisques répondent aux standards européens en termes de protection contre les différents risques associés : haute visibilité, soudage, chaleur et flammes, arcs électriques, électricité statique ou encore produits chimiques liquides.

## NORMES



**EN ISO 20471** : Vêtements de signalisation à haute visibilité. (Plus d'information page 73).



**EN 1149-5** : Vêtements de protection à propriétés électrostatiques. Ils offrent une protection électrostatique et réduisent le risque de formation d'étincelles. Le vêtement doit être utilisé dans le cadre d'un système entièrement relié à la terre pour éviter toute décharge.



**EN ISO 11611** : Vêtements de protection pour le soudage et les techniques connexes. Ils protègent le porteur contre les petites projections de métal en fusion et un bref contact avec des flammes lors de soudures ou travaux similaires.

### Classification :

**Classe 1** : Protection pour des technologies et situations de soudage moins risquées, niveaux de projection et de chaleur radiante moins élevés.

**Classe 2** : Protection pour des technologies et situations de soudage plus risquées, niveaux de projection et de chaleur radiante plus élevés.

**A1** : Propagation de flamme limitée, méthode d'allumage par la surface.

**A2** : Propagation de flamme limitée, méthode d'allumage par le bord inférieur.



**EN 13034 A1 TYPE 6** : Vêtement de protection contre les produits chimiques liquides. Utilisation à bas risques : Exposition possible à un faible volume de produit.



**IEC 61482-2** : Vêtements de protection contre les dangers thermiques d'un arc électrique.

### La performance du vêtement peut être qualifiée par :

- Les valeurs de performance technique de l'arc (ATPV\* ou EBT50) mesurée selon la norme IEC 61482-1-1 (test à l'arc libre). On obtient alors une valeur en cal/cm<sup>2</sup>, 1 cal/cm<sup>2</sup> équivaut à l'exposition de la flamme d'un briquet sur un doigt pendant 1 seconde.

- La classe de protection à l'arc des matériaux et vêtements selon la norme IEC 61482-1-2 (test à l'arc contraint). On obtient une classification de 1 ou 2 suivant la résistance thermique à l'arc d'une intensité de 4 ou 7 kA.

Attention : les vêtements de protection ne sont pas des vêtements isolants et ne constituent pas à eux seuls une protection suffisante : ils doivent être associés à d'autres équipements de protection (gants, casques, ...).

\*ATPV = Arc Thermal Performance Value



**EN ISO 11612** : Vêtements de protection contre la chaleur et les flammes. Protection contre un bref contact avec de la chaleur et des flammes. La chaleur peut être de la chaleur par convection, de la chaleur radiante, de la projection de métal en fusion ou une combinaison de celles-ci.

### Classification :

**A1** : Propagation de flammes limitée, méthode d'allumage par la surface.

**A2** : Propagation de flammes limitée, méthode d'allumage par le bord inférieur.

**B** : Chaleur par convection, échelle 1-3 où 3 est le plus performant.

**C** : Chaleur radiante, échelle 1-4 où 4 est le plus performant.

**D** : Projections d'aluminium en fusion, échelle 1-3 où 3 est le plus performant.

**E** : Projections de fonte en fusion, échelle 1-3 où 3 est le plus performant.

**F** : Chaleur par contact, échelle 1-3 où 3 est le plus performant.



**EN 14404 A1** : Protection des genoux pour le travail à genoux.



## PROTECTIONS EN ATMOSPHERES EXPLOSIBLES (ZONES ATEX)



Nos vêtements marqués ATEX sont préconisés pour être utilisés dans les zones ATEX et sont conformes aux exigences de l'Institut National de l'Environnement Industriel et des Risques (INERIS).



# MULTIRISQUES GAMME FLASH TECH

NOUVELLE  
GAMME



EN ISO  
11612 :  
2008

A1 A2  
B1 C1



EN ISO  
11611 :  
2008

A1+ A2  
Classe 1



EN 1149-5  
:2008



IEC  
61482-2 :  
2009

Classe 2  
ATPV : 41,3 cal/cm²



## BLOUSON FLASH TECH

Réf. 9276

Réf. 9276-8422-2097 Dark Blue / Rouge Empire // 9276-8422-466 Dark Blue / Bleu Royal

Tissu double couche : Tissu extérieur : 75 % Nomex® - 13 % Modacrylique - 10,5 % Coton - 1,5 % Antistatique - 240 gr.  
Tissu intérieur : 100 % Nomex® - 170 gr.

Col montant. Fermeture à glissière sous-patte. 2 passants porte dosimètre. 1 poche poitrine intérieure fermée. 2 poches basses avec rabats fermés par glissières. Ceinture avec couvre-reins fermée. Poignets à soufflets fermés. Soufflets dos. Collettere de marquage.

Tailles : 0 à 6



## PANTALON FLASH TECH

Réf. 9076

Réf. 9076-8422-2097 Dark Blue / Rouge Empire // 9076-8422-466 Dark Blue / Bleu Royal

Tissu double couche : Tissu extérieur : 75 % Nomex® - 13 % Modacrylique - 10,5 % Coton - 1,5 % Antistatique - 240 gr.  
Tissu intérieur : 100 % Nomex® - 170 gr.

Ceinture fermée par bouton. Élastique côtés. Braguette à glissière. 2 poches côté. 2 poches cuisse à soufflet fermées et rabats. Réhausse dos. 1 poche dos plaquée avec rabat fermé. Entrejambe 80 cm + ourlet de 5 cm. Collettere de marquage.

Tailles : 0 à 6

Tissu DuPont™ Nomex®  
double couche

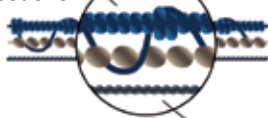

Doublure hydrophile Nomex®



- ▲ Protection arc électrique 61482-2 classe 2 (7kA)
- ▲ Valeur ATPV\* 41,3 cal/cm²
- ▲ Propriété permanente retardateur de flammes (EN 11612)
- ▲ Antistatique (EN 1149-5)
- ▲ Tissu extérieur Nomex® et doublure Nomex® hydrophile
- ▲ Souple et confortable au porter
- ▲ Poids léger 410 gr
- ▲ Adapté au lavage industriel
- ▲ Breveté et certifié DuPont

\*La caractéristique ATPV (Arc Thermal Performance Value ou valeur de performance thermique d'arc) indique l'énergie thermique à laquelle un tissu peut être exposé sans que l'utilisateur ne soit brûlé au deuxième degré. Plus la valeur ATPV d'un matériau est élevée, mieux il protège le porteur.



# GAMME TESTÉE AUX TESTS DUPONT™ THERMO-MAN® & ARC-MAN®

Une protection optimale pour les électriciens, contre les risques liés aux travaux sur installations électriques, exploitation et gestion des réseaux d'électricité.

**La garantie d'une protection maximale et d'un confort absolu.**

Un arc électrique est une décharge continue d'un courant élevé entre deux électrodes, provoquant une lumière très vive et une chaleur intense.

Les causes possibles d'un arc électrique sont nombreuses :

- Contact accidentel avec des pièces électrifiées, par exemple durant les opérations de branchement
- Contamination telle que la poussière sur les surfaces isolantes
- Erreurs de câblage
- Corrosion des pièces et contacts de l'équipement
- Mauvaises procédures de travail

**Les risques encourus sont graves :**

- Brûlures au 3<sup>ème</sup> degré
- Dégradation, perte d'audition
- Altération des voies respiratoires
- Lésions oculaires

La gamme FLASH TECH a été testée aux tests **Thermo-Man®** (résistance à la chaleur et aux flammes) et **Arc-Man®** (résistance aux effets thermiques d'un arc électrique) by **DuPont**. Des résultats qui démontrent l'efficacité de cette tenue en termes de protection :

## BRÛLURES CONSTATÉES APRÈS 4 SECONDES D'EXPOSITION (8.0 CAL/CM<sup>2</sup>) TÊTE NON PROTÉGÉE

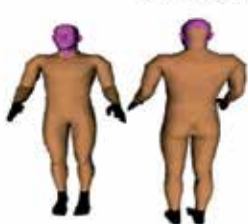

BRÛLURE AU 3 <sup>ÈME</sup> DEGRÉ
5,7 %
NON PROTÉGÉ
BRÛLURE AU 2 <sup>ÈME</sup> DEGRÉ
0,0 %
NON PROTÉGÉ
PAS D'INFORMATION
TOTAL : 5,7 %

## CHANCE DE SURVIE AUX BRÛLURES

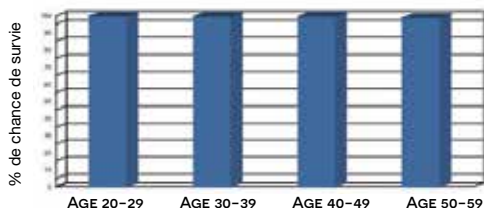

Les chances de survie en cas d'accident sont optimales, quel que soit l'âge des porteurs.

DuPont™, Nomex®, Thermo-Man® et Arc-Man® sont des marques déposées de E.I. DuPont de Nemours and Company ou de ses sociétés affiliées.

## Performance ATPV

inégalée de **41,3 cal/cm<sup>2</sup>**





(ATPV = Arc Thermal Performance Value)  
(1 cal/cm<sup>2</sup> équivalent à l'exposition de la flamme d'un briquet sur un doigt pendant 1 seconde).

Comme le démontre le résultat au test Thermo-Man® ci-contre, seule la tête, qui dans le cadre du test n'est pas protégée, a été brûlée.

Il n'y a **aucune brûlure au 2<sup>ème</sup> ou 3<sup>ème</sup> degré** sur les parties protégées par la tenue FLASH TECH.

# MULTIRISQUES GAMME ULTRA FR NOMEX® MHP



				
EN ISO 11612 : 2008	EN ISO 11611 : 2007	EN 1149-5 : 2008	EN 13034 : 2005 + A1 : 2009	IEC 61482-2 : 2009
A1 A2 B1 C1 E1 F1	A1 + A2 Classe 1		Type 6	Classe 1 ATPV : 8 cal/cm²



## BLOUSON NOMEX® MHP

Réf. 9D89

Réf. 9D89-8598-01 Bleu Marine

Tissu : 33% Tencel - 31% Modacrylique - 17,3% Nomex® - 17,3% Kevlar® - 1,4% Fibre Antistatique - 247 gr.

Col montant. Fermeture à glissière sous-patte. 2 passants porte dosimètre. Bandes rétro-réfléchissantes de 50 mm. 1 poche poitrine avec rabat fermé. 1 poche poitrine intérieure fermée. 2 poches basses à double entrée avec rabat fermé. Ceinture fermée par pressions. Couvre-reins. Poignets à soufflets fermés. Soufflets dos. Collerette de marquage.

Tailles : 0 à 6



## COMBINAISON 1 ZIP NOMEX® MHP

Réf. 9498

Réf. 9498-8598-01 Bleu Marine

Tissu : 33% Tencel - 31% Modacrylique - 17,3% Nomex® - 17,3% Kevlar® - 1,4% Fibre Antistatique - 247 gr.

Col montant. Fermeture à glissière sous-patte. 2 passants porte dosimètre. 1 poche poitrine avec rabat fermé. 1 poche poitrine intérieure fermée. 2 poches basses, 1 poche cuisse et 1 poche mètre avec rabats fermés. Poches genoux. Soufflets et élastique dos. 1 poche dos avec rabat fermé. Poignets à soufflets fermés. Bandes rétro-réfléchissantes de 50 mm. Collerette de marquage.

Entrejambe 80 cm + ourlet de 5 cm.

EN 14404 : 2004 + A1 : 2010 Niveau 1 Type 2.

Tailles : 0 à 6



## PANTALON NOMEX® MHP

Réf. 9B89

Réf. 9B89-8598-01 Bleu Marine

Tissu : 33% Tencel - 31% Modacrylique - 17,3% Nomex® - 17,3% Kevlar® - 1,4% Fibre Antistatique - 247 gr.

Ceinture fermée par bouton. Élastiques côtés. Braguette zippée. 2 poches italiennes. 1 poche cuisse et 1 poche mètre avec rabats fermés. Poches genoux. Réhausse dos. 1 poche dos avec rabat fermé. Bandes rétro-réfléchissantes de 50 mm. Entrejambe 80 cm + ourlet de 5 cm. Collerette de marquage.

EN 14404 : 2004 + A1 : 2010 Niveau 1 Type 2.

Tailles : 0 à 6

## La protection multirisques nouvelle génération

TYPE DE PROTECTION	NORME	
CHALEUR ET FLAMMES	EN ISO 11612	A1, A2, B1, C1, E1, F1 APRÈS 5 ET 50 LAVAGES
SOUDAGE	EN ISO 11611	CLASSE 1 APRÈS 5 ET 50 LAVAGES
ARC ÉLECTRIQUE	EN 61482-1-1	ATPV > 8 CAL/M <sup>2</sup>
	EN 61482-1-2	BOX TEST CLASSE 1 (4KA)
PROPRIÉTÉS ANTISTATISTIQUES	EN 1149-5	RÉUSSI

DuPont™ Nomex® propose les dernières avancées de l'ingénierie thermique avec des performances qui vont au-delà des normes actuelles de protection multirisques.

### Les avantages

- **Protection** contre la chaleur et la flamme, l'arc électrique et les petites projections de métal fondu
- **Poids léger** 247 g/m<sup>2</sup> offrant une alternative confortable, durable et performante
- **Durabilité supérieure** aux mélanges modacryliques et coton ignifugés
- Testé au test DuPont™ Thermo-Man®
- **Label qualité DuPont™ Nomex®** : gage de confiance et de sécurité pour une meilleure productivité des travailleurs
- Excellent rapport qualité prix : un faible rétrécissement et une grande durabilité impliquent une durée de vie plus longue que d'autres qualités qui nécessitent un renouvellement des tenues.

#### CHALEUR ET FLAMME

DuPont™ Nomex® MHP présente un meilleur facteur de défaillance du tissu (FFF)\*, même après 50 lavages.

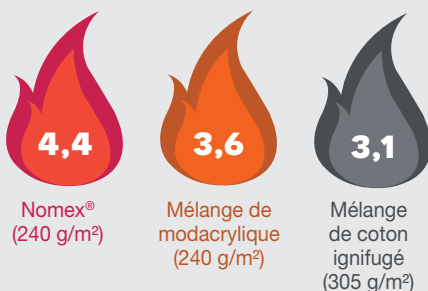

\* Le facteur de défaillance du tissu (FFF) est la valeur TPP (en cal/m<sup>2</sup>) divisée par le poids du tissu (en g/m<sup>2</sup>) multiplié par 100. La valeur TPP (Performance de Protection Thermique) est l'énergie nécessaire (en cal/m<sup>2</sup>) pour créer une brûlure au 2<sup>ème</sup> degré.

DuPont™, Nomex®, Kevlar®, Thermo-Man® et Arc-Man® sont des marques déposées de E.I. DuPont de Nemours and Company ou de ses sociétés affiliées.

#### ARC ÉLECTRIQUE

DuPont™ Nomex® MHP offre une excellente valeur de PROTECTION THERMIQUE À L'ARC (ATPV) (plus de 8 cal/cm<sup>2</sup>) et il est certifié Classe 1 selon la norme EN 61482-1-2.

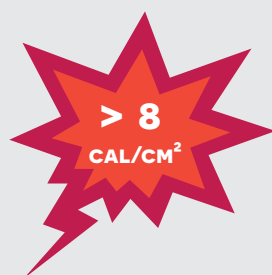

#### CONFORT

Le test de l'Institut Français du Textile et de l'Habillement (IFTH) confirme que Nomex® MHP a de meilleurs résultats que les cotons ignifugés sur la plupart des critères de confort, tels que le moelleux, la douceur, la moindre rigidité et la finesse.

- Moelleux
- Douceur
- Moindre rigidité
- Finesse



# MULTIRISQUES GAMME ULTRA-FR



EN ISO 11612 : 2008	EN ISO 11611 : 2007	EN 1149-5 : 2008	EN 13034 : 2005 + A1 : 2009	IEC 61482-2 : 2009
A1 B1 C1 F1	A1 Classe 1	Type 6	Classe 1	ATPV : 9 cal/cm <sup>2</sup>



## BLOUSON ULTRA-FR

Réf. 9291

Réf. 9291-9891-01 Bleu Marine

Tissu : 93 % Nomex® - 5 % Kevlar® - 2 % antistatique - 265 gr.

Col montant fermé par pressions. Fermeture à glissière sous-patte. Poignets fermés par pressions. Soufflet dos. 1 poche stylo double avec rabat fermé. 2 poches basses à double entrée avec rabats fermés. 2 poches intérieures fermées. Liseré rétro-réfléchissant sur le col, rabat et ceinture dos.

Tailles : 0 à 6



## COMBINAISON 2 ZIP ULTRA-FR

Réf. 9499

Réf. 9499-9891-01 Bleu Marine

Tissu : 93 % Nomex® - 5 % Kevlar® - 2 % Antistatique - 265 gr.

Col montant fermé par pression. Fermetures à glissière sous-patte. 2 poches poitrine avec rabats fermés. 1 poche intérieure fermée. Poignets fermés par pressions. 1 poche stylo double avec rabat fermé. Soufflet dos. 2 poches cuisse avec rabats fermés. Hausse dos. 1 poche dos avec rabats fermés. Liseré rétro-réfléchissant sur rabat poche cuisse, découpe bas de jambe et col. Entrejambe 80 cm + ourlet de 5 cm.

Tailles : 0 à 6



## PANTALON ULTRA-FR

Réf. 9091

Réf. 9091-9891-01 Bleu Marine

Tissu : 93 % Nomex® - 5 % Kevlar® - 2 % Antistatique - 265 gr.

Ceinture fermée par bouton. Fermeture à glissière. Poches italiennes. 2 poches cuisse avec rabats fermés. Hausse dos. 1 poche dos avec rabats fermés. Ceinture élastiquée. Réhausse dos. Liseré rétro-réfléchissant sur rabat et découpe dos. Entrejambe 80 cm + ourlet de 5 cm.

Tailles : 0 à 6

# MULTIRISQUES GAMME ULTRA-FR

NOUVELLE  
GAMME



POIDS  
LEGER



## COMBINAISON 1 ZIP ULTRA-FR

Réf. 9498

Réf. 9498-8582-04 Orange // 9498-8582-456 Dark Blue

Tissu : 93% Nomex® - 5% Kevlar® - 2% Fibre Antistatique - 220 gr.

Col montant. Fermeture à glissière sous-patte. 2 passants porte dosimètre. 1 poche poitrine avec rabat fermé. 1 poche poitrine intérieure fermée. 2 poches basses, 1 poche cuisse et 1 poche mètre avec rabats fermés. Poches genoux. Soufflets et élastique dos. 1 poche dos avec rabat fermé. Poignets à soufflets fermés. Bandes rétro-réfléchissantes de 50 mm. Colerette de marquage.

Entrejambe 80 cm + ourlet de 5 cm.

EN ISO 11612 : 2008 A1 B1 C1 F1 ; EN ISO 1149-5 : 2008 ; EN 13034 : 2005 + A1 : 2009 Type 6 ; IEC 61482-2 : 2009 Classe 1 (ATPV : 6,5 cal/cm²) ; EN 14404 : 2004 + A1 : 2010 Niveau 1 Type 2.

Tailles : 0 à 6



## COMBINAISON 1 ZIP ULTRA-FR

Réf. 9498

Réf. 9498-9891-11 Rouge Empire // 9498-9891-01 Bleu Marine // 9498-9891-04 Orange // 9498-9891-13 Bleu Royal

Tissu : 93% Nomex® - 5% Kevlar® - 2% Fibre Antistatique - 265 gr.

Col montant. Fermeture à glissière sous-patte. 2 passants porte dosimètre. 1 poche poitrine avec rabat fermé. 1 poche poitrine intérieure fermée. 2 poches basses, 1 poche cuisse et 1 poche mètre avec rabats fermés. Poches genoux. Soufflets et élastique dos. 1 poche dos avec rabat fermé. Poignets à soufflets fermés. Bandes rétro-réfléchissantes de 50 mm. Colerette de marquage.

Entrejambe 80 cm + ourlet de 5 cm.

EN ISO 11612 : 2008 A1 B1 C1 F1 ; EN ISO 11611 : 2007 A1 Classe 1 ; EN 1149-5 : 2008 ; EN 13034 : 2005 + A1 : 2009 Type 6 ; IEC 61482-2 : 2009 Classe 1 (ATPV : 9 cal/cm²) ; EN 14404 : 2004 + A1 : 2010 Niveau 1 Type 2.

Tailles : 0 à 6

# MULTIRISQUES





# MULTIRISQUES GAMME SILVER TECH 350



EN ISO  
20471 :  
2013



EN ISO  
11612 :  
2008

A1 A2 B1 C1  
E3 F1



EN ISO  
11611 :  
2007

A1 + A2  
Classe 1



EN 1149-5 :  
2008



EN 13034 :  
2005  
+ A1 : 2009

Type 6



IEC  
61482-2 :  
2009

Classe 1  
ATPV : 15 cal/cm²



## BLOUSON SILVER TECH 350

Réf. 9272

Réf. 9272-8490-706 Jaune Fluo / Gris Acier // 9272-8490-701 Jaune Fluo / Marine // 9272-8154-406 Orange Fluo / Gris Anthracite

Tissu 8490 : 79% Coton - 20% Polyester - 1% Antistatique - 350 gr.

Tissu 8154 : 44% Polyester - 30% Protex - 25% Coton - 1% Négastat - 335 gr.

Col montant. Fermeture à glissière sous-patte. 2 passants porte dosimètre. 2 poches poitrine avec rabat fermé. 1 poche poitrine intérieure fermée. 2 poches basses à double entrée avec rabats fermés. Ceinture fermée par pression. Couvre-reins. Poignets à soufflets fermés. Bandes rétro-réfléchissantes. Colerette de marquage.

NB : EN ISO 20471 : 2013 Classe 2 porté seul ; Classe 3 indissociable.

Tailles : 0 à 6



## COMBINAISON 2 ZIP SILVER TECH 350

Réf. 9473

Réf. 9473-8490-706 Jaune Fluo / Gris Acier // 9473-8490-701 Jaune Fluo / Marine // 9473-8154-406 Orange Fluo / Gris Anthracite

Tissu 8490 : 79% Coton - 20% Polyester - 1% Antistatique - 350 gr.

Tissu 8154 : 44% Polyester - 30% Protex - 25% Coton - 1% Négastat - 335 gr.

Col montant. Fermetures à glissière sous-patte. 2 passants porte dosimètre. 2 poches poitrine, 2 poches basses et 1 poche mètre avec rabats fermés. Poches genoux. 1 poche dos avec rabat fermé. Poignets à soufflets fermés. Bandes rétro-réfléchissantes. Colerette de marquage.

NB : EN ISO 20471 : 2013 Classe 2 ; EN 14404 : 2004 + A1 : 2010.

Tailles : 0 à 6



## PANTALON SILVER TECH 350

Réf. 9072

Réf. 9072-8490-706 Jaune Fluo / Gris Acier // 9072-8490-701 Jaune Fluo / Marine // 9072-8154-406 Orange Fluo / Gris Anthracite

Tissu 8490 : 79% Coton - 20% Polyester - 1% Antistatique - 350 gr.

Tissu 8154 : 44% Polyester - 30% Protex - 25% Coton - 1% Négastat - 335 gr.

Ceinture fermée par bouton. Élastiques côtés. Braguette à glissière. 2 poches italiennes. 2 poches cuisse à soufflets avec rabats fermés. Poches genoux. Réhausse dos. 1 poche dos avec rabat fermé. Bandes rétro-réfléchissantes. Entrejambe 80 cm + ourlet de 5 cm. Colerette de marquage.

NB : EN ISO 20471 : 2013 Classe 3 indissociable.

EN 14404 : 2004 + A1 : 2010.

Tailles : 0 à 6

# MULTIRISQUES GAMME SILVER TECH 260



NOUVEAU  
COLORIS

## BLOUSON SILVER TECH 260

Réf. 9272

Réf. 9272-8424-401 Orange Fluo / Marine // 9272-8424-2227 Orange Fluo / Gris Charcoal

Tissu : 50% Polyester - 27% Coton - 22% Modacrylique - 1% Antistatique - 270 gr.

Réf. 9272-8496-2275 Jaune Fluo / Marine Blue // 9272-8496-706 Jaune Fluo / Gris Acier

Tissu : 79% Coton - 20% Polyester - 1% Antistatique - 260 gr.

Col montant. Fermeture à glissière sous-patte. 2 passants porte dosimètre. 2 poches poitrine avec rabat fermé. 1 poche poitrine intérieure fermée. 2 poches basses à double entrée avec rabats fermés. Ceinture fermée par pression. Couvere-reins. Poignets à soufflets fermés. Bandes rétro-réfléchissantes. Collettere de marquage.

NB : EN ISO 20471 : 2013 Classe 2 porté seul ; Classe 3 indissociable.

Tailles : 0 à 6



NOUVEAU  
COLORIS

## PANTALON SILVER TECH 260

Réf. 9072

Réf. 9072-8424-401 Orange Fluo / Marine // 9072-8424-2227 Orange Fluo / Gris Charcoal

Tissu : 50% Polyester - 27% Coton - 22% Modacrylique - 1% Antistatique - 270 gr.

Réf. 9072-8496-2275 Jaune Fluo / Marine Blue // 9072-8496-706 Jaune Fluo / Gris Acier

Tissu : 79% Coton - 20% Polyester - 1% Antistatique - 260 gr.

Ceinture fermée par bouton. Élastiques côtés. Braguette à glissière. 2 poches italiennes. 2 poches cuisse à soufflets avec rabats fermés. Poches genoux. Réhausse dos. 1 poche dos avec rabat fermé. Bandes rétro-réfléchissantes. Entrejambe 80 cm + ourlet de 5 cm. Collettere de marquage.

NB : EN ISO 20471 : 2013 Classe 3 indissociable ; EN 14404 : 2004 + A1 : 2010.

Tailles : 0 à 6



EN ISO  
20471 :  
2013



EN ISO  
11612 :  
2008



EN ISO  
11611 :  
2007



EN 1149-5 :  
2008



EN 13034 :  
2005  
+ A1 : 2009



IEC  
61482-2 :  
2009

A1 B1 C1 D1  
E3 F1

A1  
Classe 1

Type 6

Classe 1  
ATPV : 10 cal/cm²



## COMBINAISON 1 ZIP SILVER TECH 260

Réf. 9472

Réf. 9472-8496-2275 Jaune Fluo / Marine Blue

Tissu : 79% Coton - 20% Polyester - 1% Antistatique - 260 gr.

Col montant. Fermeture à glissière sous-patte. 2 passants porte dosimètre. 2 poches poitrine avec rabat fermé. 1 poche poitrine intérieure. 2 poches italiennes. 2 poches cuisse à soufflet avec rabat fermé. Poches genoux. 1 poche dos avec rabat. Poignets à soufflets fermés. Bandes rétro-réfléchissantes. Entrejambe 80 cm + ourlet de 5 cm. Collettere de marquage.

NB : EN ISO 20471 : 2013 Classe 3 ; EN 14404 : 2004 + A1 : 2010.

Tailles : 0 à 6



## COMBINAISON 2 ZIP SILVER TECH 260

Réf. 9473

Réf. 9473-8424-401 Orange Fluo / Marine // 9473-8424-2227 Orange Fluo / Gris Charcoal

Tissu : 50% Polyester - 27% Coton - 22% Modacrylique - 1% Antistatique - 270 gr.

Réf. 9473-8496-2275 Jaune Fluo / Marine Blue

Tissu : 79% Coton - 20% Polyester - 1% Antistatique - 260 gr.

Col montant. Fermetures à glissière sous-patte. 2 passants porte dosimètre. 2 poches poitrine, 2 poches basses et 1 poche mètre avec rabats fermés. Poches genoux. 1 poche dos avec rabat fermé. Poignets à soufflets fermés. Bandes rétro-réfléchissantes. Collettere de marquage.

NB : EN ISO 20471 : 2013 Classe 2. EN 14404 : 2004 + A1 : 2010.

Tailles : 0 à 6

# MULTIRISQUES GAMME ATEX 350



EN ISO 11612 : 2008	EN ISO 11611 : 2007	EN 1149-5 : 2008	EN 13034 : 2005 + A1 : 2009	IEC 61482-2 : 2009
A1 B1 C1 E3 F1	A1 Classe 1	Type 6	Classe 1	ATPV : 11 cal/cm <sup>2</sup>



## BLOUSON ATEX 350

Réf. 9288

Réf. 9288-8531-06 Gris Acier // 9288-8531-01 Bleu Marine

Tissu : 64% Coton - 35% Polyester - 1% Fibre antistatique - 350 gr.

Col montant. Fermeture à pressions. 2 passants porte dosimètre. 1 poche poitrine avec rabat fermé. 1 poche poitrine intérieure fermée. 2 poches basses à double entrée avec rabats fermés. Ceinture avec couvre-reins. Poignets à soufflets fermés. Soufflets dos. Colerette de marquage.

Tailles : 0 à 6

## BLOUSE ATEX 350

Réf. 9588

Réf. 9588-8531-06 Gris Acier // 9588-8531-01 Bleu Marine

Tissu : 64% Coton - 35% Polyester - 1% Fibre antistatique - 350 gr.

Col montant. Fermeture à pressions. 2 passants porte dosimètre. 2 poches poitrine avec rabats fermés. 1 poche poitrine intérieure fermée. 2 poches basses avec rabats fermés. 2 passants porte stylo sur manche. Poignets à soufflets fermés. Colerette de marquage.

Tailles : 0 à 6



Réf. 9088



EN 14404 PROTECTION GENOUX



Réf. 9095



## PANTALON ATEX 350

AVEC POCHE GENOUX

Réf. 9095-8531-06 Gris Acier // 9095-8531-01 Bleu Marine

Tissu : 64% Coton - 35% Polyester - 1% Fibre antistatique - 350 gr.

Ceinture fermée par bouton. Élastiques côtés. Braguette pressions. 2 poches italiennes. 1 poche cuisse, et 1 poche mètre avec rabats fermés. Poches genoux. Réhausse dos. 1 poche dos avec rabat fermé. Entrejambe 80 cm + ourlet de 5 cm. Colerette de marquage.

EN 14404 : 2004 + A1 : 2010 Niveau 1 Type 2

Tailles : 0 à 6



Réf. 9488

## COMBINAISON ATEX 350

Réf. 9488-8531-06 Gris Acier // 9488-8531-01 Bleu Marine

Tissu : 64% Coton - 35% Polyester - 1% Fibre antistatique - 350 gr.





Col montant. Fermeture pressions. 2 passants porte dosimètre. 1 poche poitrine avec rabat fermé. 1 poche poitrine intérieure fermée. 2 poches basses, 1 poche cuisse et 1 poche mètre avec rabats fermés. 1 poche dos plaquée avec rabat fermé. Poignets à soufflets fermés. Soufflets dos. Entrejambe 80 cm + ourlet de 5 cm. Colerette de marquage.

Tailles : 0 à 6



# MULTIRISQUES GAMME ATEX 260



				
EN ISO 11612 : 2008	EN ISO 11611 : 2007	EN 1149-5 : 2008	EN 13034 : 2005 + A1 : 2009	IEC 61482-2 : 2009
A1 A2 B1 C1 E2 F1	A1 + A2 Classe 1		Type 6	Classe 1 ATPV : 10 cal/cm <sup>2</sup>



## BLOUSON ATEX 260

Réf. 9288

Réf. 9288-8496-06 Gris Acier // 9288-8496-91 Marine Blue

Tissu : 79% Coton - 20% Polyester - 1% Fibre Antistatique - 260 gr.

Col montant. Fermeture à pressions. 2 passants porte dosimètre. 1 poche poitrine et 2 poches basses à double entrée avec rabats fermés. 1 poche poitrine intérieure fermée. Ceinture fermée par pressions. Couvre-reins. Poignets à soufflets fermés. Soufflets dos. Colerette de marquage.

Tailles : 0 à 6



## PANTALON ATEX 260

AVEC POCHE GENOUX

Réf. 9095

Réf. 9095-8496-06 Gris Acier // 9095-8496-91 Marine Blue

Tissu : 79% Coton - 20% Polyester - 1% Fibre Antistatique - 260 gr.

Ceinture fermée par bouton. Élastiques côtés. Braguette pressions. 2 poches italiennes. 1 poche cuisse et 1 poche mètre avec rabats fermés. Poches genoux. Réhausse dos. 1 poche dos avec rabats fermés. Entrejambe 80 cm + ourlet de 5 cm. Colerette de marquage.

EN 14404 : 2004 + A1 : 2010 Niveau 1 Type 2.

Tailles : 0 à 6

# MULTIRISQUES GAMME ATEX REFLECT 350



NOUVELLE  
GAMME



EN ISO  
11612 :  
2008  
A1 A2 B1 C1  
E3 F1



EN ISO  
11611 :  
2007  
A1 + A2  
Classe 1



EN 1149-5 :  
2008



EN 13034 :  
2005  
+ A1 : 2009  
Type 6



IEC  
61482-2 :  
2009  
Classe 1  
ATPV : 15 cal/cm²



## BLOUSON ATEX REFLECT 350

Réf. 9289

Réf. 9289-8490-01 Bleu Marine // 9289-8490-06 Gris Acier

Tissu : 79% Coton - 20% Polyester - 1% Fibre antistatique - 350 gr.

Col montant. Fermeture à pressions. 2 passants porte dosimètre. Bandes rétro-réfléchissantes de 50 mm. 1 poche poitrine avec rabat fermé. 1 poche poitrine intérieure fermée. 2 poches basses à double entrée avec rabat fermé. Ceinture fermée par pressions. Couvre-reins. Poignets à soufflets fermés. Soufflets dos. Colletterte de marquage.

Tailles : 0 à 6

## BLOUSE ATEX REFLECT 350

Réf. 9589

Réf. 9589-8490-01 Bleu Marine // 9589-8490-06 Gris Acier

Tissu : 79% Coton - 20% Polyester - 1% Fibre antistatique - 350 gr.

Col montant. Fermeture à pressions. 2 passants porte dosimètre. Bandes rétro-réfléchissantes de 50 mm. 2 poches poitrine et 2 poches basses avec rabats fermés. 1 poche poitrine intérieure fermée. 2 passants stylo sur manche. Poignets à soufflets fermés. Colletterte de marquage.

Tailles : 0 à 6



EN 14404  
PROTECTION GENOUX



## PANTALON ATEX REFLECT 350

Réf. 9089

AVEC POCHE GENOUX

Réf. 9089-8490-01 Bleu Marine // 9089-8490-06 Gris Acier

Tissu : 79% Coton - 20% Polyester - 1% Fibre antistatique - 350 gr.

Ceinture fermée par bouton. Élastiques côtés. Braguette pressions. 2 poches italiennes. 1 poche cuisse et 1 poche mètre avec rabats fermés. Poches genoux. Réhausse dos. 1 poche dos avec rabat fermé. Bandes rétro-réfléchissantes de 50 mm. Entrejambe 80 cm + ourlet de 5 cm. Colletterte de marquage.

EN 14404 : 2004 + A1 : 2010 Niveau 1 Type 2.

Tailles : 0 à 6



## COTTE ATEX REFLECT 350

Réf. 9389

Réf. 9389-8490-01 Bleu Marine // 9389-8490-06 Gris Acier

Tissu : 79% Coton - 20% Polyester - 1% Fibre antistatique - 350 gr.

Bretelles élastiquées réglables avec boucles plastiques. 1 poche bavette à rabat fermé. Bord côte sur côtés. Braguette pressions. 2 poches italiennes à rabat. 1 poche cuisse avec rabat fermé et poche mètre avec rabats fermés. Poches genoux. 1 poche dos avec rabat fermé. Bandes rétro-réfléchissantes de 50 mm. Entrejambe 80 cm + ourlet de 5 cm. Colletterte de marquage.

EN 14404 : 2004 + A1 : 2010 Niveau 1 Type 2.

Tailles : 0 à 6



## COMBINAISON ATEX REFLECT 350

Réf. 9489

Réf. 9489-8490-01 Bleu Marine // 9489-8490-06 Gris Acier

Tissu : 79% Coton - 20% Polyester - 1% Fibre antistatique - 350 gr.

Col montant. Fermeture pressions. 2 passants porte dosimètre. 1 poche poitrine gauche avec rabat fermé. 1 poche poitrine intérieure fermée. 2 poches basses, 1 poche cuisse et 1 poche mètre avec rabats fermés. Poches genoux. 1 poche dos avec rabat fermé. Poignets à soufflets fermés. Soufflets dos. Bandes rétro-réfléchissantes de 50 mm. Entrejambe 80 cm + ourlet de 5 cm. Colletterte de marquage.

EN 14404 : 2004 + A1 : 2010 Niveau 1 Type 2.

Tailles : 0 à 6





### TenCate Tecasafe® Plus :

- ✓ Meilleure protection contre les flammes et les risques thermiques liés à l'arc électrique
- ✓ Plus frais, plus sec et plus confortable : respirant, doux, souple, avec une excellente régulation d'humidité
- ✓ Durabilité supérieure, même après des lavages industriels répétés
- ✓ Excellent rapport qualité-prix

COL MONTANT  
POUR UNE MEILLEURE  
PROTECTION

PASSANTS  
PORTE DOSIMÈTRE  
OU PORTE BADGE

BANDES  
RÉTRO-RÉFLÉCHISSANTES  
RETARDATEUR DE FLAMMES

POCHES BASSES  
DOUBLE ENTRÉE

TAILLE ÉLASTIQUÉE  
POUR UN MEILLEUR  
MAINTIEN

POIGNETS RÉGLABLES

DOS DESCENDANT  
POUR AVOIR TOUJOURS  
LES REINS COUVERTS

ENTREJAMBE  
DE 80 CM AVEC OURLET  
DE 5 CM POUR UNE MISE  
À LA TAILLE FACILE

POCHES GENOUX  
AVEC DOUBLE  
POSITIONNEMENT  
DES MOUSSES



# MULTIRISQUES GAMME ATEX REFLECT 300

TENCATE  
materials that make a difference



NOUVELLE  
GAMME



EN ISO  
11612 :  
2008

A1 A2 B1 C1  
E3 F1



EN ISO  
11611 :  
2007

A1 + A2  
Classe 1



EN 1149-5 :  
2008



EN 13034 :  
2005  
+ A1 : 2009

Type 6



IEC  
61482-2 :  
2009

Classe 1  
ATPV : 12 cal/cm²



## BLOUSON ATEX REFLECT 300

Réf. 9D89

Réf. 9D89-8036-102 Bleu Navy

Tissu : 54% Modacrylique - 45% Lyocell - 1% Fibre Antistatique - 300 gr.

Col montant. Fermeture à glissière sous-patte. 2 passants porte dosimètre. Bandes rétro-réfléchissantes de 50 mm. 1 poche poitrine avec rabat fermé. 1 poche poitrine intérieure fermée. 2 poches basses à double entrée avec rabat fermé. Ceinture fermée par pressions. Couvre-reins. Poignets à soufflets fermés. Soufflets dos. Colerette de marquage.

Tailles : 0 à 6



## BLOUSE ATEX REFLECT 300

Réf. 9589

Réf. 9589-8651-102 Bleu Navy

Tissu : 51% Modacrylique - 43% Lyocell - 5% Para-aramide - 1% Fibre Antistatique - 240 gr

Col montant. Fermeture à pressions. 2 passants porte dosimètre. Bandes rétro-réfléchissantes de 50 mm. 2 poches poitrine et 2 poches basses avec rabats fermés. 1 poche poitrine intérieure fermée. 2 passants stylo sur manche. Poignets à soufflets fermés. Colerette de marquage.

Tailles : 0 à 6



## PANTALON ATEX REFLECT 300

AVEC POCHE GENOUX

Réf. 9B89

Réf. 9B89-8036-102 Bleu Navy

Tissu : 54% Modacrylique - 45% Lyocell - 1% Fibre Antistatique - 300 gr.

Ceinture fermée par bouton. Élastiques côtés. Braguette zippée. 2 poches italiennes. 1 poche cuisse et 1 poche mètre avec rabats fermés. Poches genoux. Réhausse dos. 1 poche dos avec rabat fermé. Bandes rétro-réfléchissantes de 50 mm. Entrejambe 80 cm + ourlet de 5 cm. Colerette de marquage.

EN 14404 : 2004 + A1 : 2010 Niveau 1 Type 2.

Tailles : 0 à 6



## COMBINAISON ATEX REFLECT 300

Réf. 9498

Réf. 9498-8036-102 Bleu Navy

Tissu : 54% Modacrylique - 45% Lyocell - 1% Fibre Antistatique - 300 gr.

Col montant. Fermeture à glissière sous-patte. 2 passants porte dosimètre. 1 poche poitrine à rabat fermé. 1 poche poitrine intérieure fermée. 2 poches basses, 1 poche cuisse et 1 poche mètre avec rabats fermés. Poches genoux. 1 poche dos avec rabat fermé. Poignets à soufflets fermés. Soufflets et élastiques dos. Bandes rétro-réfléchissantes 50 mm. Entrejambe 80 cm + ourlet de 5 cm. Colerette de marquage.

EN 14404 : 2004 + A1 : 2010 Niveau 1 Type 2.

Tailles : 0 à 6

# MULTIRISQUES GAMME CHEMISES ET MAILLE



## CHEMISE

Réf. T114

Réf. T114-01 Dark Blue // T114-09 Light Blue

Tissu : 55 % Modacrylique - 43 % Coton - 2 % Fibre Antistatique - 180 gr.  
Col avec pied-de-col. Fermeture grippers sous-patte. 2 poches poitrine avec rabat fermé. Poignets fermés. Plis d'aisance dos.  
EN ISO 11612 : 2008 A1 B1 C1 F1 ; EN 1149-5 : 2008

Tailles : S à 4XL



## POLO

Réf. T190

Réf. T190-01 Dark Blue

Tissu : 60 % Modacrylique - 38 % Coton - 2% Antistatique - 210 gr.  
Col en bord côtes FR. Patte de boutonnage 2 boutons. 1 poche poitrine.  
EN ISO 11612 : 2008 A1 B1 C1 ; EN 1149-5 : 2008

Tailles : S à 4XL



## SWEAT

Réf. T191

Réf. T191-01 Dark Blue

Tissu : 60% Modacrylique - 38 % Coton - 2% Antistatique - 350 gr.  
Col cheminée fermé par glissière sous-patte. Bas de manches bord côte FR.  
EN ISO 11612 : 2008 A1 B1 C1 F1 ; EN 1149-5 : 2008

Tailles : S à 4XL

Fiches techniques téléchargeables sur  
[www.cepovett.com](http://www.cepovett.com)

# MULTIRISQUES

## GAMME ATEX REFLECT 260

TENCATE  
materials that make a difference



EN ISO  
11612 :  
2008

A1 A2 B1 C1  
E2 F1



EN ISO  
11611 :  
2007

A1 + A2  
Classe 1



EN 1149-5 :  
2008

Type 6



EN 13034 :  
2005  
+ A1 : 2009

Classe 1  
ATPV : 10 cal/cm<sup>2</sup>



IEC  
61482-2 :  
2009



### BLOUSON ATEX REFLECT 260

Réf. 9289

Réf. 9289-8496-06 Gris Acier // 9289-8496-91 Marine Blue

Tissu : 79 % Coton - 20 % Polyester - 1 % Fibre antistatique - 260 gr.

Col montant. Fermeture à pressions. 2 passants porte dosimètre. Bandes rétro-réfléchissantes de 50 mm. 1 poche poitrine et 2 poches basses à double entrée avec rabats fermés. 1 poche poitrine intérieure fermée. Ceinture fermée par pressions. Couvre-reins. Poignets à soufflets fermés. Soufflets dos. Colerette de marquage.

Tailles : 0 à 6



### COMBINAISON

#### ATEX REFLECT 260

Réf. 9489

Réf. 9489-8496-06 Gris Acier // 9489-8496-91 Marine Blue // 9489-8496-04 Orange

Tissu : 79 % Coton - 20 % Polyester - 1 % Fibre antistatique - 260 gr.

Col montant. Fermeture à pressions. 2 passants porte dosimètre. 1 poche poitrine avec rabat fermé. 1 poche poitrine intérieure fermée. 2 poches basses, 1 poche cuisse et 1 poche mètre avec rabats fermés. Poches genoux. 1 poche dos avec rabat fermé. Poignets à soufflets fermés. Soufflets dos. Bandes rétro-réfléchissantes de 50 mm. Entrejambe 80 cm + ourlet de 5 cm. Colerette de marquage.

EN 14404 : 2004 + A1 : 2010 Niveau 1 Type 2.

Tailles : 0 à 6



### PANTALON ATEX REFLECT 260

AVEC POCHE GENOUX

Réf. 9089

Réf. 9089-8496-06 Gris Acier // 9089-8496-91 Marine Blue

Tissu : 79 % Coton - 20 % Polyester - 1 % Fibre antistatique - 260 gr.

Ceinture fermée par bouton. Élastiques côtés. Braguette pressions. 2 poches italiennes. 1 poche cuisse et 1 poche mètre avec rabats fermés. Poches genoux. Bandes rétro-réfléchissantes de 50 mm. Réhausse dos. 1 poche dos avec rabat fermé. Entrejambe 80 cm + ourlet de 5 cm. Colerette de marquage ceinture intérieure.

EN 14404 : 2004 + A1 : 2010 Niveau 1 Type 2.

Tailles : 0 à 6



### COMBINAISON 2 ZIP

#### ATEX REFLECT 260

Réf. 9487

Réf. 9487-8496-06 Gris Acier // 9487-8496-91 Marine Blue // 9487-8496-04 Orange

Tissu : 79 % Coton - 20 % Polyester - 1 % Fibre antistatique - 260 gr.

Col montant. Fermetures à glissières sous-patte. 2 passants porte dosimètre. 1 poche poitrine avec rabat fermé. 2 poches basses, 1 poche cuisse et 1 poche mètre avec rabats fermés. Poches genoux. 1 poche dos avec rabat fermé. Poignets à soufflets fermés. Soufflets dos. Bandes rétro-réfléchissantes de 50 mm. Colerette de marquage.

EN 14404 : 2004 + A1 : 2010 Niveau 1 Type 2.

Tailles : 0 à 6



# ÉQUIPEMENT RETARDATEUR DE FLAMMES

CEPOVETT SAFETY

Au contact de la chaleur,  
comptez sur nous.



## NORMES RETARDATEURS DE FLAMMES



**EN ISO 11611** : Vêtements de protection pour le soudage et les techniques connexes.

Ils protègent le porteur contre les petites projections de métal en fusion et un bref contact avec des flammes lors de soudures ou travaux similaires.

**Classification :**

**Classe 1** : Protection pour des technologies et situations de soudage moins risquées, niveaux de projection et de chaleur radiante moins élevés.

**Classe 2** : Protection pour des technologies et situations de soudage plus risquées, niveaux de projection et de chaleur radiante plus élevés.

**A1** : Propagation de flamme limitée, méthode d'allumage par la surface.

**A2** : Propagation de flamme limitée, méthode d'allumage par le bord inférieur.



**EN ISO 11612** : Vêtements de protection contre la chaleur et les flammes.

Protection contre un bref contact avec de la chaleur et des flammes. La chaleur peut être de la chaleur par convection, de la chaleur radiante, de la projection de métal en fusion ou une combinaison de celles-ci.

**Classification :**

**A1** : Propagation de flamme limitée, méthode d'embrasement à la surface.

**A2** : Propagation de flamme limitée, méthode d'embrasement aux bords.

**B** : Chaleur par convection, échelle 1-3 où 3 est le plus performant.

**C** : Chaleur radiante, échelle 1-4 où 4 est le plus performant.

**D** : Projections d'aluminium en fusion, échelle 1-3 où 3 est le plus performant.

**E** : Projections de fonte en fusion, échelle 1-3 où 3 est le plus performant.

**F** : Chaleur par contact, échelle 1-3 où 3 est le plus performant.

# RETARDATEUR DE FLAMMES GAMME KONEKT

NOUVELLE  
GAMME



## BLOUSON KONEKT CLASSE 1

Réf. 9223

Réf. 9223-8597-2215 **Noir / Gris Charcoal / Liserés rouges**

Tissu : 99 % Coton - 1 % Fibre antistatique - 320 gr.

Col montant. Fermeture à glissière sous-patte. 1 poche poitrine avec rabat fermé. 1 poche poitrine intérieure napoléon fermée. 2 poches basses fermées. Ceinture fermée par pressions. Couvre-reins. Poignets à soufflets fermés. Colerette de marquage.

EN ISO 11612 : 2008 A1 A2 B1 C1 E2 F1 ; EN ISO 11611 : 2007 A1 + A2 Classe 1 ; EN 1149-5

Tailles : 0 à 6



## BLOUSON KONEKT CLASSE 2

Réf. 9223

Réf. 9223-8596-657 **Gris Charcoal / Noir / Liserés oranges**

Tissu : 79 % Coton - 20 % Polyester - 1 % Fibre antistatique - 450 gr.

Col montant. Fermeture à glissière sous-patte. 1 poche poitrine avec rabat fermé. 1 poche poitrine intérieure napoléon fermée. 2 poches basses fermées. Ceinture fermée par pressions. Couvre-reins. Poignets à soufflets fermés. Colerette de marquage.

EN ISO 11612 : 2008 A1 A2 B1 C1 E3 F1 ; EN ISO 11611 : 2007 A1 + A2 Classe 2 ; EN 1149-5

Tailles : 0 à 6



## PANTALON KONEKT CLASSE 1

Réf. 9023

Réf. 9023-8597-2215 **Noir / Gris Charcoal / Liserés rouges**

Tissu : 99 % Coton - 1 % Fibre antistatique - 320 gr.

Ceinture fermée par bouton. Élastiques côtés. Braguette à glissière. 2 poches basses. 1 poche cuisse à soufflet avec rabat fermé et compartiment stylo. 1 poche mètre à soufflet avec rabat fermé ; Bas de poche volant maintenu par point d'arrêt. Genoux préformés. Poches genoux intérieures. Réhausse dos. 2 poches dos avec rabat fermé. Bas de poches volants maintenus par point d'arrêt. Entrejambe 80 cm + ourlet de 5 cm. Colerette de marquage.

EN ISO 11612 : 2008 A1 A2 B1 C1 E2 F1 ; EN ISO 11611 : 2007 A1 + A2 Classe 1, EN 14404 : 2004 + A1 : 2010 Niveau 1 Type 2 ; EN 1149-5

Tailles : 0 à 6



## PANTALON KONEKT CLASSE 2

Réf. 9023

Réf. 9023-8596-657 **Gris Charcoal / Noir / Liserés oranges**

Tissu : 79 % Coton - 20 % Polyester - 1 % Fibre antistatique - 450 gr.

Ceinture fermée par bouton. Élastiques côtés. Braguette à glissière. 2 poches basses. 1 poche cuisse à soufflet avec rabat fermé et compartiment stylo. 1 poche mètre à soufflet avec rabat fermé ; Bas de poche volant maintenu par point d'arrêt. Genoux préformés. Poches genoux intérieures. Réhausse dos. 2 poches dos avec rabats fermés. Bas de poches volants maintenus par point d'arrêt. Entrejambe 80 cm + ourlet de 5 cm. Colerette de marquage.

EN ISO 11612 : 2008 A1 A2 B1 C1 E3 F1 ; EN ISO 11611 : 2007 A1 + A2 Classe 2, EN 14404 : 2004 + A1 : 2010 Niveau 1 Type 2 ; EN 1149-5

Tailles : 0 à 6



# RETARDATEUR DE FLAMMES GAMME KONEKT

NOUVELLE  
GAMME

**TENCATE**  
materials that make a difference



## QUELS CRITÈRES DE SÉLECTION ENTRE CLASSE 1 ET CLASSE 2 ?

**Konekt 1** est conforme à la norme EN ISO 11611 classe 1, pour les travaux moins risqués.

**Konekt 2** est conforme à la norme EN ISO 11611 classe 2, pour les travaux plus risqués, avec des niveaux de projection et de chaleur radiante plus élevée.

EXIGENCES DE SÉCURITÉ	CLASSE 1	CLASSE 2
Impact des projections	15 gouttelettes	25 gouttelettes
Transfert de chaleur (rayonnement)	RHTI 24 ≥ 7 s	RHTI 24 ≥ 16 s

TYPE DE VÊTEMENTS DE PROTECTION POUR SOUDEURS	CLASSE 1	CLASSE 2
Critères de sélection relatifs au procédé de soudage	Techniques de soudage manuel avec légère formation de projection et gouttelettes, par exemple : - Soudage aux gaz - Soudage TIG - Soudage MIG - Microsoudage au plasma - Brasage - Soudage par points - Soudage MMA, électrode recouverte de rutile	Techniques de soudage manuel avec grosses projections de métaux, par exemple : - Soudage MMA (électrode enrobée basique ou électrode enrobée de cellulose) - Soudage MAG (avec CO <sub>2</sub> ou mélange de gaz) - Soudage MIG (avec courant élevé) - Soudage à l'arc au fil fourré autoprotégé - Découpage par fusion plasma - Calibrage - Oxcoupage - Projection thermique
Critères de sélection relatifs aux conditions de l'environnement	Fonctionnement de machines par exemple : - Appareils d'oxcoupage - Appareils de découpage par fusion plasma - Appareils de soudage électrique par résistance - Appareils pour projection thermique - Soudage sur établi	Fonctionnement de machines par exemple : - Espaces confinés - A des emplacements de soudage au plafond / de découpage ou dans des positions de gêne comparables

# RETARDATEUR DE FLAMMES GAMME FR



## BLOUSON FR

Réf. 9284

Réf. 9284-9058-06 Gris Acier // 9284-9058-02 Bugatti

Tissu : 100% Coton traité - 335 gr.

Col montant. Fermeture grippers. Soufflets dos. 1 poche poitrine avec rabat fermé. 2 poches basses à double entrée avec rabats fermés. 1 poche poitrine intérieure fermée. Ceinture fermée par gripper. Poignets à soufflets fermés. Collette de marquage.

EN ISO 11612 : 2008 A1 B1 C1 E2 F1 ; EN ISO 11611 : 2007 A1 Classe 1

Tailles : 0 à 8



## COMBINAISON FR

Réf. 9484

Réf. 9484-9058-06 Gris Acier // 9484-9058-02 Bugatti

Tissu : 100% Coton traité - 335 gr.

Col montant. Fermeture grippers. Soufflets dos. 1 poche poitrine avec rabat fermé. 2 poches basses avec rabats fermés. Poignets à soufflets fermés par grippers. Élastique dos. 1 poche cuisse, 1 poche mètre et 1 poche dos avec rabats fermés. 1 poche poitrine intérieure fermée. Entrejambe 80 cm + ourlet de 5 cm. Collette de marquage.

EN ISO 11612 : 2008 A1 B1 C1 E2 F1 ; EN ISO 11611 : 2007 A1 Classe 1

Tailles : 0 à 8



## PANTALON FR

Réf. 9084

Réf. 9084-9058-06 Gris Acier // 9084-9058-02 Bugatti

Tissu : 100% Coton traité - 335 gr.

Ceinture fermée par bouton. Élastiques côtés. 2 poches italiennes. Braguette à grippers. 1 poche cuisse, 1 poche dos et 1 poche mètre avec rabats fermés. Entrejambe 80 cm + ourlet de 5 cm. Collette de marquage.

EN ISO 11612 : 2008 A1 B1 C1 E2 F1 ; EN ISO 11611 : 2007 A1 Classe 1

Tailles : 0 à 7

# RETARDATEUR DE FLAMMES GAMME ALU PROTECT



NOUVELLE  
GAMME



## BLOUSON ALU PROTECT

Réf. 9255

Réf. 9255-8624-456 Dark Blue

Tissu : 54% Lenzing FR - 20% Laine - 20% Polyamide - 5% Aramide - 1% Antistatique - 375 gr.

Col montant. Fermeture à glissière sous-patte. 1 poche poitrine avec rabat fermé. 1 poche poitrine intérieure fermée. 2 poches basses avec rabat fermé. Ceinture avec couvre-reins. Poignets à soufflets fermés. Soufflets dos. Colerette de marquage.

EN ISO 11612 : 2008 A2 B1 C1 D3 E3 F1

Tailles : 0 à 6



## PANTALON ALU PROTECT

Réf 9055

Réf. 9055-8624-456 Dark Blue

Tissu : 54% Lenzing FR - 20% Laine - 20% Polyamide - 5% Aramide - 1% Antistatique - 375 gr.

Ceinture fermée par bouton. Élastiques côtés. Braguette à glissière. 2 poches basses. 1 poche avec rabat fermé. Réhausse dos. 1 poche dos avec rabat fermé. Entrejambe 80 cm + ourlet de 5 cm. Colerette de marquage.

EN ISO 11612 : 2008 A2 B1 C1 D3 E3 F1

Tailles : 0 à 6



## COMBINAISON ALU PROTECT

Réf 9455

Réf. 9455-8624-456 Dark Blue

Tissu : 54% Lenzing FR - 20% Laine - 20% Polyamide - 5% Aramide - 1% Antistatique - 375 gr.

Col montant. Fermeture à glissière sous-patte. 1 poche poitrine à gousset et à rabat fermée. 1 poche poitrine intérieure fermée. 2 poches italiennes avec rabat. 1 poche cuisse avec rabat fermé. Soufflet et élastiques dos. 1 poche dos avec rabat. Entrejambe 80 cm + ourlet de 5 cm. Colerette de marquage.

EN ISO 11612 : 2008 A2 B1 C1 D3 E3 F1

Tailles : 0 à 6



# MULTIRISQUES

## GAMME CHEMICAL-PRO



Vêtements conformes à la norme EN13034 type 6 : Vêtements de protection contre les produits chimiques liquides.

Utilisation à bas risques : Exposition à un faible volume de produit.



### BLOUSON CHEMICAL PRO

Réf. 9294

Réf. 9294-9007-06 Gris Acier

Tissu : 99 % Polyester - 1 % Antistatique - 290 gr.

Col montant. Fermeture à grippers. Soufflets dos. 1 poche poitrine avec rabat fermé. 2 poches basses à double entrée avec rabats fermés. 1 poche poitrine intérieure fermée. Ceinture fermée par grippers. Poignets fermés. Colerette de marquage.

EN 1149-5 : 2008 ; EN 13034 : 2005 + A1 : 2009 Type 6

Tailles : 0 à 6



### BLOUSE CHEMICAL PRO

Réf. 9502

Réf. 9502-9007-06 Gris Acier

Tissu 9007 : 99 % Polyester - 1 % Antistatique - 290 gr.

Réf. 9502-9573-08 Blanc

Tissu 9573 : 80 % Polyester - 20 % Coton - 225 gr.

Col cavalier. Fermeture à grippers. 1 poche poitrine avec rabat fermé. 2 poches basses avec rabats fermés. 1 poche poitrine intérieure fermée. Poignets fermés par grippers. Fente milieu dos. Colerette de marquage.

EN 1149-5 : 2008 ; EN 13034 : 2005 + A1 : 2009 Type 6 (Gris Acier)

EN 13034 : 2005 + A1 : 2009 Type 6 (Blanc)

Tailles : 0 à 6



### PANTALON CHEMICAL PRO

Réf. 9094

Réf. 9094-9007-06 Gris Acier

Tissu : 99 % Polyester - 1 % Antistatique - 290 gr.

Ceinture fermée par bouton. Élastiques côtés. 2 poches italiennes. Braguette fermée par grippers. 1 poche cuisse, 1 poche dos et 1 poche mètre avec rabats fermés. Entrejambe 80 cm + ourlet de 5 cm. Colerette de marquage.

EN 1149-5 : 2008 ; EN 13034 : 2005 + A1 : 2009 Type 6

Tailles : 0 à 6



### COMBINAISON CHEMICAL PRO

Réf. 9493

Réf. 9493-9007-06 Gris Acier

Tissu : 99 % Polyester - 1 % Antistatique - 290 gr.

Col montant. Fermeture à grippers. Soufflets dos. 1 poche poitrine avec rabat fermé. 2 poches basses avec rabats fermés. Poignets fermés par grippers. Élastique dos. 1 poche cuisse avec rabat fermé. 1 poche poitrine intérieure fermée. Entrejambe 80 cm + ourlet de 5 cm. Colerette de marquage.

EN 1149-5 : 2008 ; EN 13034 : 2005 + A1 : 2009 Type 6

Tailles : 0 à 6

# MULTIRISQUES GAMME ESD



Vêtements conformes à la norme  
IEC 61340-5-1 : 2007  
Equipements de protection  
des dispositifs électroniques contre  
les phénomènes électrostatiques (ESD)



## BLOUSE ESD HOMME

Réf. 9501

Réf. 9501-8041-08 Blanc

Tissu : 65 % Polyester - 33 % Coton - 2 % Fibre Antistatique - 150 gr.

Col cavalier. Fermeture à grippers. 1 poche poitrine. 2 poches basses. Poignets bord côte.

IEC 61340-5-1

Tailles : 0 à 6



## BLOUSE ESD FEMME

Réf. 9601

Réf. 9601-8041-08 Blanc

Tissu : 65 % Polyester - 33 % Coton - 2 % Fibre Antistatique - 150 gr.

Col cavalier. Fermeture à grippers. 1 poche poitrine. 2 poches basses. Poignets bord côte.

IEC 61340-5-1

Tailles : 0 à 6



Les décharges électrostatiques peuvent endommager des composants électroniques, tels que les circuits intégrés. Elles peuvent également créer des dysfonctionnements des systèmes électroniques.

Les vêtements ESD IEC 61340-5-1 : 2007 permettent de protéger ces éléments électroniques des dommages causés par les décharges électrostatiques.

Le tissu utilisé est un 65% polyester, 33% coton, 2% fibre antistatique.

Le mélange polyester-coton de ce tissu est doté d'une grille en fibres de carbone qui permet, dans les domaines sensibles d'utilisation, d'exclure tout risque de décharge électrostatique. Ceci est une exigence essentielle dans des secteurs comme l'électro-industrie, en particulier en cas de travaux sur des éléments électroniques hypersensibles.

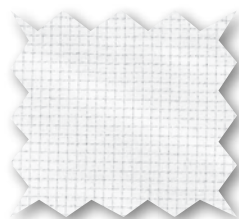

Possibilité de coloris en fabrication spéciale :



09 Bleu ciel

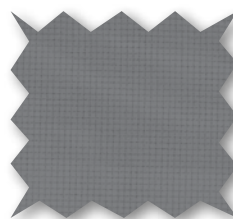

06 Gris acier

Fiches techniques téléchargeables sur  
[www.cepovett.com](http://www.cepovett.com)

# SERVICES

CEPOVETT WORKWEAR

Vous veillez sur les autres,  
nous soignons votre tenue.





# SERVICES NETTOYAGE ET COLLECTIVITÉS

NOUVELLE  
GAMME



## BLOUSE MANCHES COURTES

Réf. 9N98

Réf. 9N98-9778-2779 Gris / Charcoal / Rose // 9N98-9778-2780 Gris / Charcoal / Anis // 9N98-9778-2781 Gris / Charcoal / Turquoise

Tissu : 65 % Polyester - 35 % Coton - 215 gr.

Encolure V. Fermeture par pressions cachées. Pincés poitrine. 1 passant porte-bip sur poitrine. 2 poches basses. Taille réglable par pattes côtés. Colletterte de marquage. Longueur : 92 cm.

Tailles : 0 à 6



## CHASUBLE

Réf. 9T99

Réf. 9T99-9778-2781 Gris / Charcoal / Turquoise // 9T99-9778-2779 Gris / Charcoal / Rose // 9T99-9778-2780 Gris / Charcoal / Anis

Tissu : 65 % Polyester - 35 % Coton - 215 gr.

Grande poche avant à compartiments. 1 passant porte-bip sur poitrine. Taille réglable par pattes côtés. Colletterte de marquage. Longueur : 80 cm.

Taille Unique



## BLOUSE SANS MANCHES

Réf. 9N99

Réf. 9N99-9778-2780 Gris / Charcoal / Anis // 9N99-9778-2779 Gris / Charcoal / Rose // 9N99-9778-2781 Gris / Charcoal / Turquoise

Tissu : 65 % Polyester - 35 % Coton - 215 gr.

Encolure V. Fermeture par pressions cachées. Pincés poitrine. 1 passant porte-bip sur poitrine. 2 poches basses. Taille réglable par pattes côtés. Colletterte de marquage. Longueur : 100 cm.

Tailles : 0 à 6

# SERVICES NETTOYAGE ET COLLECTIVITÉS

NOUVELLE  
GAMME



## BLOUSE MANCHES COURTES

Réf. 9N81

Réf. 9N81-9778-009 Bleu Ciel // 9N81-9778-008 Blanc // 9N81-9778-030 Vert Nil

Tissu : 65 % Polyester - 35 % Coton - 215 gr.

Encolure arrondie. Fermeture par pressions cachées. Pincés poitrine et taille avant et dos. 1 passant porte-bip sur poitrine. 2 poches basses. Colletterie de marquage. Longueur : 100 cm.

Tailles : 0 à 6



## BLOUSE ANNA

Réf. 9610

Réf. 9610-9068-002 Bleu Bugatti // 9610-9068-008 Blanc // 9610-9068-009 Bleu Ciel // 9610-9068-030 Vert Nil // 9610-9771-009 Bleu Ciel // 9610-9771-008 Blanc

Tissu 9068 : 65 % Polyester - 35 % Coton - 170 gr.

Tissu 9771 : 100 % Coton - 180 gr.

Devant fermé par grippers. Poche poitrine. 2 poches basses. Découpes bretelles devant et dos. Manches droites. Hauteur milieu dos : 105 cm selon les tailles.

**Modèle 9610 : Disponible jusqu'à épuisement des stocks.**

Tailles : 36 à 66 en Polyester / Coton ou tailles : 0 à 7 en Coton



## BLOUSE MANCHES LONGUES RETROUSSABLES

Réf. 9N82

Réf. 9N82-9778-030 Vert Nil // 9N82-9778-008 Blanc // 9N82-9778-009 Bleu Ciel

Tissu : 65 % Polyester - 35 % Coton - 215 gr.

Encolure arrondie. Fermeture par pressions cachées. Manches retroussables avec patte à pression. Pincés poitrine, et taille avant et dos. 1 passant porte-bip sur poitrine. 2 poches basses. Colletterie de marquage. Longueur : 100 cm.

Tailles : 0 à 6



## BLOUSE ANNABELLE

Réf. 9617

Réf. 9617-9068-009 Bleu Ciel // 9617-9068-008 Blanc

Tissu : 65 % Polyester - 35 % Coton - 170 gr.

Devant fermé par grippers. Poche poitrine. 2 poches basses. Découpes bretelles devant et dos. Manches courtes. Hauteur milieu dos : 105 cm selon les tailles.

**Modèle 9617 : Disponible jusqu'à épuisement des stocks.**

Tailles : 36 à 62



# SERVICES BIEN ÊTRE ET SOINS



# SERVICES BIEN-ÊTRE ET SOINS

NOUVELLE  
GAMME



## TUNIQUE

Réf. 9N80

Réf. 9N80-9778-2210 Magenta // 9N80-9778-001 Marine // 9N80-9778-030 Vert Nil // 9N80-9778-008 Blanc // 9N80-9778-009 Bleu Ciel

Tissu : 65 % Polyester - 35 % Coton - 215 gr.

Encolure arrondie. Fermeture par pressions cachées. Pincés poitrine et taille avant et dos. 1 passant porte-bip sur poitrine. 2 poches basses. Colletterte de marquage. Longueur : 80 cm.

Tailles : 0 à 6



LES + PRODUITS  
Confort  
au porter  
et douceur  
du Lyocell®

## TUNIQUE

Réf. 9N96

Réf. 9N96-8104-2783 Noir / Rose // 9N96-8104-2784 Noir / Anis // 9N96-8104-2230 Noir / Bleu

Tissu : 50 % Polyester - 50% Lyocell - 190 gr.

Fermeture asymétrique par pressions cachées. Manches raglans. 1 passant porte-bip sur poitrine. Pincés poitrine et dos. 2 poches basses. Colletterte de marquage. Longueur : 80 cm.

Tailles : 0 à 6



## PANTALON FEMME

Réf. 9E95

Réf. 9E95-9778-008 Blanc

Tissu : 65 % Polyester - 35 % Coton - 215 gr.

Ceinture élastiquée côtés et fermée par rivet. Braguette pressions. 2 poches cavalières. Entrejambe 75 cm.

Tailles : 0 à 6



## PANTACOURT FEMME

Réf. 9E94

Réf. 9E94-9778-008 Blanc

Tissu : 65 % Polyester - 35 % Coton - 215 gr.

Ceinture élastiquée côtés et fermée par rivet. Braguette pressions. 2 poches cavalières. Entrejambe 55 cm.

Tailles : 0 à 6

# SERVICES MÉDICAL

NOUVELLE  
GAMME



## TUNIQUE

Réf. 9N97

Réf. 9N97-9778-2018 Blanc / Violet // 9N97-9778-081 Blanc / Marine // 9N97-9778-008 Blanc // 9N97-9778-2782 Blanc / Turquoise

Tissu : 65 % Polyester - 35 % Coton - 215 gr.

Encolure V. Fermeture par pressions cachées. 1 passant porte-bip sur poitrine. Pincettes poitrine et dos. 2 poches basses. Colletterie de marquage. Longueur : 80 cm.

Tailles : 0 à 6



## CHASUBLE

Réf. 9T98

Réf. 9T98-9778-2782 Blanc / Turquoise // 9T98-9778-2018 Blanc / Violet // 9T98-9778-081 Blanc / Marine

Tissu : 65 % Polyester - 35 % Coton - 215 gr.

Encolure V. 1 passant porte-bip sur poitrine. Taille réglable par pattes côtés. Colletterie de marquage. Longueur : 80 cm.

Taille Unique



## PANTALON FEMME

Réf. 9E95

Réf. 9E95-9778-008 Blanc

Tissu : 65 % Polyester - 35 % Coton - 215 gr.

Ceinture élastiquée côtés et fermée par rivet. Braguette pressions. 2 poches cavalières. Entrejambe 75 cm.

Tailles : 0 à 6



## PANTACOURT FEMME

Réf. 9E94

Réf. 9E94-9778-008 Blanc

Tissu : 65 % Polyester - 35 % Coton - 215 gr.

Ceinture élastiquée côtés et fermée par rivet. Braguette pressions. 2 poches cavalières. Entrejambe 55 cm.

Tailles : 0 à 6



# SERVICES MÉDICAL

NOUVELLE  
GAMME

**TENCATE**  
materials that make a difference



## TUNIQUE HOMME

Réf. 9L99

Réf. 9L99-9778-1927 Gris Clair / Gris Foncé // 9L99-9778-008 Blanc // 9L99-9778-001 Marine

Tissu : 65 % Polyester - 35 % Coton - 215 gr.

Col montant. Fermeture par pressions cachées. 1 passant porte-bip sur poitrine. 2 poches basses. Colerette de marquage. Longueur 82 cm.

Tailles : 0 à 6



## TUNIQUE MIXTE

Réf. 9N95

Réf. 9N95-9778-009 Bleu Ciel // 9N95-9778-008 Blanc

Tissu : 65 % Polyester - 35 % Coton - 215 gr.

Manches kimono courtes. 1 poche poitrine. 2 poches basses. Longueur 80 cm. Colerette de marquage.

Tailles : 0 à 6



## PANTALON HOMME

Réf. 9A95

Réf. 9A95-9778-008 Blanc

Tissu : 65% Polyester - 35% Coton - 215 gr.

Ceinture fermée par rivet. Braguette à pressions cachées. 2 poches cavalières. 1 poche revolver. Ceinture élastiquée dos et côtés. Poche cuisse avec rabat fermé par pression. Entrejambe 85 cm.

Tailles : 0 à 6



## PANTALON MIXTE

Réf. 9A90

Réf. 9A90-9778-009 Bleu Ciel // 9A90-9778-008 Blanc

Tissu : 65% Polyester - 35% Coton - 215 gr.

Pantalon droit. Taille élastiquée. Entrejambe 80 cm.

Tailles : 0 à 6

# ACCUEIL ET HÔTELLERIE

CEPOVETT UNIFORM

Vous représentez  
l'excellence,  
nous l'avons compris.







# ACCUEIL ET HÔTELLERIE

NOUVELLE  
GAMME

POLYESTER  
VISCOSE  
ELASTHANE



## VESTE FEMME 2 BOUTONS

Réf. 5H00

Réf. 5H00-5738-110 Noir // 5H00-5738-001 Marine  
// 5H00-5738-144 Gris Anthracite

Tissu : 73% Polyester - 25% Viscose - 2% Elasthane  
- 220 gr.

Veste doublée. Col tailleur. Fermeture par 2 boutons.  
Poches basses à double passepoil et rabat.  
Découpes devant et dos. Epaulettes. 2 poches  
poitrine intérieures. 3 boutons sans boutonnière  
en bas de manches.

Tailles : 34 à 54



## VESTE FEMME 1 BOUTON

Réf. 5H01

Réf. 5H01-5738-110 Noir // 5H01-5738-001 Marine  
// 5H01-5738-144 Gris Anthracite

Tissu : 73% Polyester - 25% Viscose - 2% Elasthane  
- 220 gr.

Veste doublée. Col châle avec empiéçement satin  
noir découpe devant et dos. Fermeture 1 bouton.  
Poches basses à double passepoil satin et rabat.  
Epaulettes. 2 poches poitrine intérieures. 3 boutons  
sans boutonnière en bas de manches.

Tailles : 34 à 54



## VESTE FEMME 1 CROCHET

Réf. 5H02

Réf. 5H02-5738-110 Noir // 5H02-5738-001 Marine  
// 5H02-5738-144 Gris Anthracite

Tissu : 73% Polyester - 25% Viscose - 2% Elasthane  
- 220 gr.

Veste doublée. Faux col en satin noir. Fermeture par  
1 crochet. Coutures milieu dos. Découpe devant  
et dos. Epaulettes. 1 poche poitrine intérieure. 3  
boutons sans boutonnière en bas de manches.

Tailles : 34 à 54



## PANTALON DROIT FEMME

Réf. 5E00

Réf. 5E00-5738-110 Noir // 5E00-5738-001 Marine // 5E00-5738-144 Gris  
Anthracite

Tissu : 73% Polyester - 25% Viscose - 2% Elasthane - 220 gr.

Ceinture fermée par 1 bouton et 1 bouton intérieur. 5 passants. Braguette  
glissière. Poches italiennes. Plis devant et dos marqués. Pincés dos. Bas de  
jambe non fini. Largeur bas de jambe : 20 cm\*.

Tailles : 34 à 54

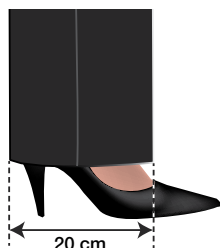

## PANTALON CIGARETTE FEMME

Réf. 5E01

Réf. 5E01-5738-110 Noir // 5E01-5738-001 Marine // 5E01-5738-144 Gris  
Anthracite

Tissu : 73% Polyester - 25% Viscose - 2% Elasthane - 220 gr.

Ceinture fermée par 1 bouton et 1 bouton intérieur. 5 passants. Braguette  
glissière. Poches italiennes. Plis devant et dos marqués. 2 poches dos simple  
passepoil. Pincés dos. Bas de jambe non fini. Largeur bas de jambe : 16 cm\*.

Tailles : 34 à 54

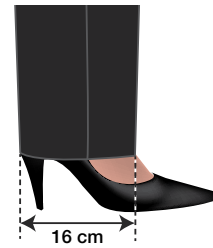



# ACCUEIL ET HÔTELLERIE

NOUVELLE  
GAMME



## CHEMISIER FEMME

Réf. 5M00

Réf. 5M00-8658-008 Blanc // 5M00-8658-009 Bleu Ciel

Tissu : 72% Coton - 24% Polyester - 4% Lycra - 115 gr.

Fermeture boutons. Pincés poitrine et dos. Petit poignet fermé par bouton.

Tailles : XS à XL



## TOP FEMME

Réf. 5M20

Réf. 5M20-8659-032 Ecrû // 5M20-8659-110 Noir

Tissu : 100% Polyester - 115 gr.

Col rond avec biais satin. Manches 3/4. Pincés poitrine. 2 pressions cachées sous la patte en satin. Bas de manche en satin.

Tailles : XS à XL



## ROBE

Réf. 5K00

Réf. 5K00-5738-110 Noir // 5K00-5738-001 Marine // 5K00-5738-144 Gris Anthracite

Tissu : 73% Polyester - 25% Viscose - 2% Elasthane - 220 gr.

Encolure arrondie gansée avec ouverture triangle. Pincés poitrine. Fente avant. Zip invisible au dos. Découpe taille, devant et dos. Doublée. Longueur 90 cm.

Tailles : 36 à 52



## JUPE

Réf. 5Q00

Réf. 5Q00-5738-110 Noir // 5Q00-5738-001 Marine // 5Q00-5738-144 Gris Anthracite

Tissu : 73% Polyester - 25% Viscose - 2% Elasthane - 220 gr.

Fente avant. Zip invisible au dos. Pincés dos. Doublée. Longueur 52 cm.

Tailles : 36 à 54



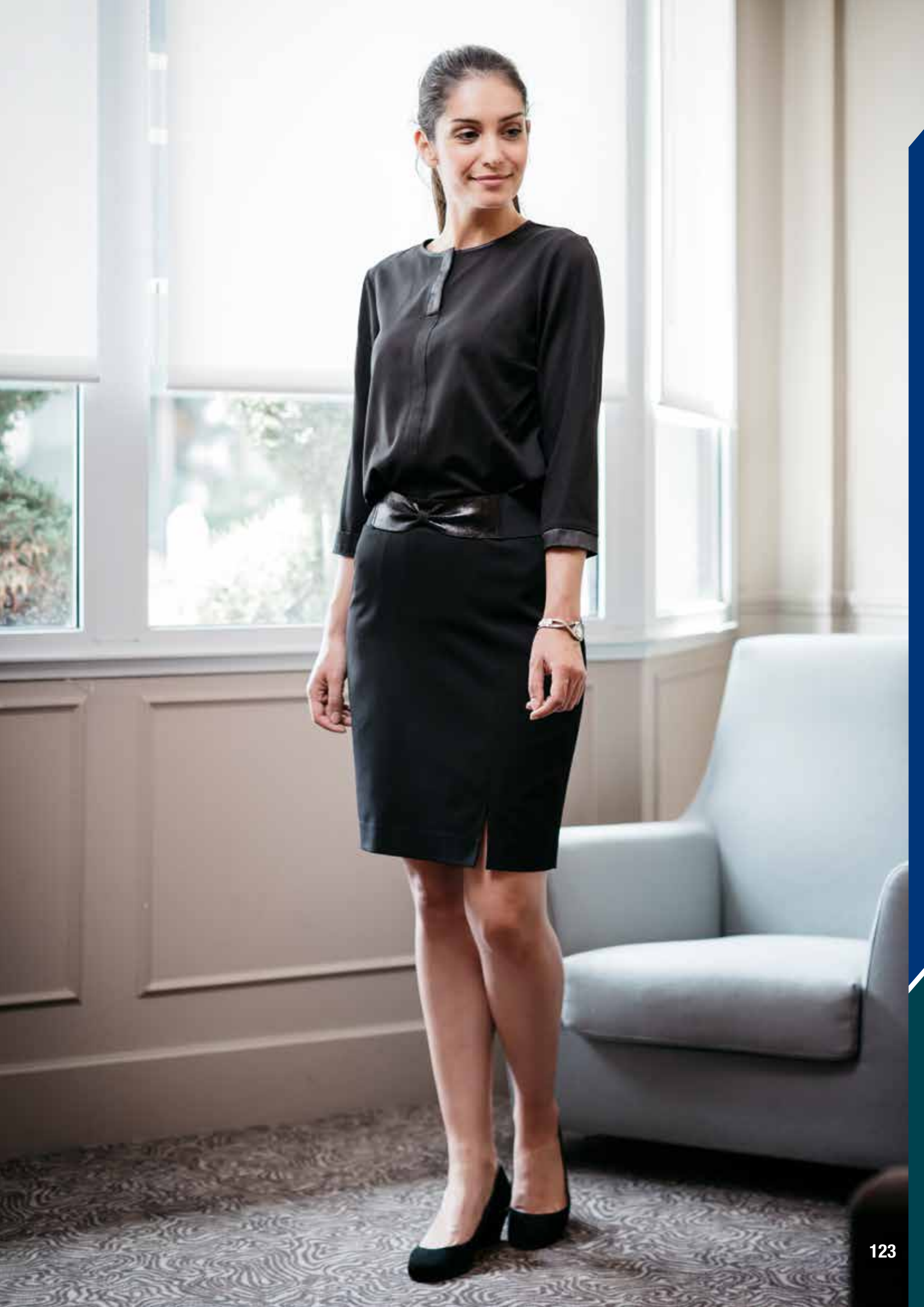

# ACCUEIL ET HÔTELLERIE

NOUVELLE  
GAMME

POLYESTER  
VISCOSE  
ELASTHANE



## VESTE HOMME

Réf. 5C01

Réf. 5C01-5738-110 Noir // 5C01-5738-001 Marine // 5C01-5738-144 Gris Anthracite

Tissu : 73% Polyester - 25% Viscose - 2% Elasthane - 220 gr.

Veste doublée. Col cranté. Fermeture par 2 boutons. 1 poche poitrine passepoilée. Pincés poitrine. Poches basses à double passepoil et rabat. Découpes devant et dos. Epauettes. Fentes dos. 3 poches intérieures dont 1 poche ticket. 4 boutons sans boutonnière en bas de manches.

Tailles : 38 à 64



## PANTALON HOMME

Réf. 5A00

Réf. 5A00-5738-110 Noir // 5A00-5738-001 Marine // 5A00-5738-144 Gris Anthracite

Tissu : 73% Polyester - 25% Viscose - 2% Elasthane - 220 gr.

Ceinture fermée par 1 bouton et 1 crochet. 5 passants. Braguette glissière. Poches italiennes. 2 Poches dos fermées par bouton. Bas de jambe non fini. Largeur bas de jambe : 20 cm\*.

Tailles : 36 à 62

\*Dimensions données pour une taille 42.

# ACCUEIL ET HÔTELLERIE

NOUVELLE  
GAMME



## CHEMISE ML HOMME

Réf. 5P00

Réf. 5P00-8658-008 Blanc // 5P00-8658-009 Bleu Ciel

Tissu : 72% Coton - 24% Polyester - 4% Lycra - 115 gr.

Fermeture boutons. Bas de manches avec patte capucin et fermeture bouton. Poignets fermés par 2 boutons. 1 pli bas de manche. Empiècement devant et dos.

Tailles : S à 4XL



## CHEMISE MC HOMME

Réf. 5P20

Réf. 5P20-8658-008 Blanc // 5P20-8658-009 Bleu Ciel

Tissu : 72% Coton - 24% Polyester - 4% Lycra - 115 gr.

Fermeture boutons. Empiècement devant et dos.

Tailles : S à 4XL



## PANTALON SLIM HOMME

Réf. 5A01

Réf. 5A01-5738-110 Noir // 5A01-5738-001 Marine // 5A01-5738-144 Gris Anthracite

Tissu : 73% Polyester - 25% Viscose - 2% Elasthane - 220 gr.

Ceinture fermée par 1 bouton et 1 crochet. 5 passants. Braguette glissière. Poches italiennes. 2 Poches dos fermées par bouton. Bas de jambe non fini. Largeur bas de jambe 18 cm\*.

Tailles : 36 à 62



## CRAVATE

Réf. T189

Réf. T189-6111 Gris Foncé // T189-110 Noir // T189-001 Bleu Marine

Tissu : 100 % Polyester

Longueur : 150 cm. Largeur : 8 cm. Aspect lisse.



Clip de sécurité

## CRAVATE SÉCURITÉ

Réf. T434

Réf. T434-110 Noir

Tissu : 100 % Polyester

Longueur : 150 cm. Largeur : 8 cm. Aspect lisse.



# ACCUEIL ET HÔTELLERIE

NOUVELLE  
GAMME

BEST  
PRICE !



## VESTE FEMME 2 BOUTONS

Réf. 5H10

Réf. 5H10-5907-110 Noir

Tissu : 100% Polyester - 180 gr.

Veste doublée. Col tailleur. Fermeture par 2 boutons. Poches basses à double passepoil et rabat. Découpes devant et dos. Epauettes. 2 poches poitrine intérieures. 3 boutons sans boutonnière en bas de manches.

Tailles : 34 à 54



## VESTE HOMME

Réf. 5C10

Réf. 5C10-5907-110 Noir

Tissu : 100% Polyester - 180 gr.

Veste doublée. Col cranté. Fermeture par 2 boutons. 1 poche poitrine passepoilée. Pincés poitrine. Poches basses à double passepoil et rabat. Découpes devant et dos. Epauettes. Fentes dos. 3 poches intérieures dont 1 poche ticket. 3 boutons sans boutonnière en bas de manches.

Tailles : 38 à 64



## PANTALON DROIT FEMME

Réf. 5E10

Réf. 5E10-5907-110 Noir

Tissu : 100% Polyester - 180 gr.

Ceinture fermée par 1 bouton et 1 bouton intérieur. 5 passants. Braguette glissière. Poches italiennes. Plis devant et dos marqués. Pincés dos. Bas de jambe non fini. Largeur bas de jambe : 20 cm\*.

Tailles : 34 à 54



## JUPE

Réf. 5Q10

Réf. 5Q10-5907-110 Noir

Tissu : 100% Polyester - 180 gr.

Fente avant. Fermeture à glissière invisible au dos. Pincés dos. Doublure. Longueur : 52 cm\*.

Tailles : 36 à 54



## PANTALON HOMME

Réf. 5A10

Réf. 5A10-5907-110 Noir

Tissu : 100% Polyester - 180 gr.

Ceinture fermée par 1 bouton et 1 crochet. 5 passants. Braguette glissière. Poches italiennes. 2 poches dos fermées par bouton. Bas de jambe non fini. Largeur bas de jambe : 20 cm\*.

Tailles : 36 à 62

# ACCUEIL ET HÔTELLERIE

POLYESTER  
VISCOSE  
ELASTHANE



## VESTE FEMME

Réf. 9298

Réf. 9298-5738-144 Gris Anthracite // 9298-5738-110 Noir

Tissu : 73 % Polyester - 25 % Viscose - 2 % Elasthanne - 000 gr.

Col tailleur avec coins arrondis. Devant fermé par boutons. 1 poche poitrine avec rabat. 2 poches poitrine intérieures fermées. Découpes princesse sur devant dos. 2 poches basses avec rabats. Manches droites. 1 découpe au milieu dos.

**Modèle 9298 : Disponible jusqu'à épuisement des stocks.**

Tailles : 34 à 54



## PANTALON FEMME

Réf. 9098

Réf. 9098-5738-144 Gris Anthracite // 9098-5738-110 Noir

Tissu : 73 % Polyester - 25 % Viscose - 2 % Elasthanne - 000 gr.

Ceinture thermocollée avec patte fermée par 2 boutons. Braguette fermeture à glissière. 1 pli sur chaque jambe devant et dos. 2 pinces sur dos.

**Modèle 9098 : Disponible jusqu'à épuisement des stocks.**

Tailles : 34 à 54



## JUPE

Réf. 9099

Réf. 9099-5738-144 Gris Anthracite // 9099-5738-110 Noir

Tissu : 73 % Polyester - 25 % Viscose - 2 % Elasthanne - 000 gr.

Ceinture fermée par bouton. Pincés sur devant et dos droit. Découpe sur côté gauche avec couture pliée et surpiquée. Bas de découpe finie par une fente. Côté gauche fermé par fermeture à glissière cachée. Doublure intérieure.

**Modèle 9099 : Disponible jusqu'à épuisement des stocks.**

Tailles : 34 à 54

# ACCUEIL ET HÔTELLERIE

100%  
POLYESTER



## VESTE HOMME

Réf. 9297

Réf. 9297-5738-144 Gris Anthracite // 9297-5738-110 Noir

Tissu : 73 % Polyester - 25 % Viscose - 2 % Elasthanne

Col tailleur avec boutonnère sur revers. Devant fermé par boutons. 1 poche poitrine. 2 poches basses avec rabats. 1 pince de chaque côté sur devant. Découpes côtés sur devant et dos. 1 découpe sur milieu dos. Manches droites avec boutons. 4 poches doubles intérieures.

**Modèle 9297 : Disponible jusqu'à épuisement des stocks.**

Tailles : 38 à 64



## VESTE HOMME

100% POLYESTER

Réf. 9297

Réf. 9297-5907-110 Noir

Tissu : 100 % Polyester

Col tailleur avec boutonnère sur revers. Devant fermé par boutons. 1 poche poitrine. 2 poches basses avec rabats. 1 pince de chaque côté sur devant. Découpes côtés sur devant et dos. 1 découpe sur milieu dos. Manches droites avec boutons. 4 poches doubles intérieures.

**Modèle 9297 : Disponible jusqu'à épuisement des stocks.**

Tailles : 38 à 64



## PANTALON HOMME

Réf. 9097

Réf. 9097-5738-144 Gris Anthracite // 9097-5738-110 Noir

Tissu : 73 % Polyester - 25 % Viscose - 2 % Elasthanne

Ceinture fermée par agraphe et bouton 4 trous. 6 passants. Braguette fermée par fermeture à glissière. 2 poches italiennes. 1 pli sur chaque jambe sur devant. 1 pince de 70 mm de chaque côté sur dos. 1 poche dos passepoilée fermée par bouton 4 trous. Bas de jambe surfilé.

**Modèle 9097 : Disponible jusqu'à épuisement des stocks.**

Tailles : 36 à 62



## PANTALON HOMME

100% POLYESTER

Réf. 9097

Réf. 9097-5907-110 Noir

Tissu : 73 % Polyester - 25 % Viscose - 2 % Elasthanne

Ceinture fermée par agraphe et bouton 4 trous. 6 passants. Braguette fermée par fermeture à glissière. 2 poches italiennes. 1 pli sur chaque jambe sur devant. 1 pince de 70 mm de chaque côté sur dos. 1 poche dos passepoilée fermée par bouton 4 trous. Bas de jambe surfilé.

**Modèle 9097 : Disponible jusqu'à épuisement des stocks.**

Tailles : 36 à 62



# ACCUEIL ET HÔTELLERIE CUISINE



## VESTE CHEF CUISINIER

Réf. 9839

Réf. 9839-9060-008 Blanc

Tissu : Sergé - 100 % Coton - 290 gr.

Col officier. Devant fermé par double boutonnage avec boutons. Poche intérieure. Œillets d'aération brodés sur le dessous de bras. Bas de manches fendus.

Tailles : 36 à 64



## PANTALON CUISINIER

Réf. 9824

Réf. 9824-9033-081 Blanc / Marine Pied de Poule

Tissu : Pied de poule - 100 % Coton - 260 gr.

Braguette fermée par boutons. 2 poches italiennes. Poche dos fermée par bouton. Ceinture fermée par bouton.

Tailles : 34 à 66



## PANTALON CUISINIER ÉLASTIQUE

Réf. 9004

Réf. 9004-9033-081 Blanc / Marine Pied de Poule

Tissu : Pied de poule - 100 % Coton - 260 gr.

Braguette fermée par boutons. 2 poches italiennes. Poche dos fermée par bouton. Ceinture élastiquée sur les côtés, fermée par bouton.

Tailles : 34 à 66



## TABLIER CHEF

Réf. 9656

Réf. 9656-9182-008 Blanc // 9656-9182-001 Bleu Marine

Tissu : 100 % Coton - 180 gr.

Longueur 88 cm. Taille unique.

## TABLIER VALET

Réf. 9659

Réf. 9659-9182-001 Bleu Marine // 9659-9182-008 Blanc

Tissu : 100 % Coton - 180 gr.

Longueur 100 cm. Taille unique.



## TOUR DU COU

Réf. 9658

Réf. 9658-9999-008 Blanc

Tissu : 100 % Coton - 180 gr.

Taille unique.



## CALOT

Réf. 9652

Réf. 9652-9071-008 Blanc

Tissu : Sergé - 100 % Coton - 260 gr.

Taille : XS à 2XL.

Taille	Tour de tête
XS	50 cm
S	53 cm
M	56 cm
L	59 cm
XL	62 cm
2XL	65 cm

# ACCESSOIRES

## LES + PRODUITS

Plaque genouillère avec surface extérieure en tissu Cordura® : niveau de performance 1 selon EN 14404 + A1 : 2010 garanti quel que soit le tissu utilisé pour la poche.



### GENOUILLÈRES CORDURA®

Réf. T429

Réf. T429- 1842 Jaune / Noir

Composition : 100% Polyéthylène. Surface extérieure en Cordura® 1000D.

Dimensions : 240 mm x 148 mm. Epaisseur 20 mm. EN14404+A1 : 2010 niveau 1

Taille unique

## LES + PRODUITS

Plaque genouillère ergonomique : ergonomie enveloppante, facilité de mise en place, confortable, elle est invisible au porter et permet de conserver le style et le tombé du pantalon.



### GENOUILLÈRES ERGONOMIQUES

Réf. T430

Réf. T430-110 Noir

Composition : 100% Polyéthylène

Dimensions : 240 mm x 290 mm. Epaisseur 20 mm. EN14404+A1 : 2010 niveau 1

Taille unique



### GENOUILLÈRES

Réf. GENODIVS

Réf. GENODIVS-110 Noir

Composition : 100% Polyéthylène

Dimensions : 190 mm x 150 mm. Epaisseur 18 mm. EN14404+A1 : 2010 niveau 1

Taille unique



### CEINTURE

Réf. CE04

Réf. CE04-110 Noir

Boucle métal. Ceinture sangle noire.



### SAC DE TRANSPORT

Réf. T100

Réf. T100-110 Noir

Toile Polyester 600D très résistante avec enduction PVC

Caractéristiques : Ce sac de transport très résistant et imperméable s'adapte aux personnes travaillant dans des secteurs aussi différents que l'industrie, l'agriculture et le secteur tertiaire de part sa fonctionnalité car doté de nombreuses poches fourre-tout à l'intérieur comme à l'extérieur.

Dimensions : L. 58 cm x l. 29 cm x H. 44 cm - Poids : 1,92 kg



### SAC À DOS

Réf. T128

Réf. T128-110 Noir

Tissu 100 % Polyester enduite PVC sur l'intérieur.

Caractéristiques : Réalisé dans un tissu très résistant à la déchirure, imperméable, et pratique à utiliser également la nuit de part la bande réfléchissante sur la poche frontale.

Utilisation : Pour le travail et activités diverses, multifonctions.

Dimensions : H 43 cm x l 33 cm x P 21 cm - Poids : 900 g



### HOUSSE CHAUSSURES

Réf. T127

Réf. T127-110 Noir

Toile polyamide 420D très résistante avec enduction polyuréthane.

Caractéristiques : Cette housse très résistante et imperméable s'adapte à toutes personnes, elle permet le transport de chaussures en les protégeant contre les rayures et permet de séparer celles-ci des effets propres quand elle est utilisée dans un sac de transport tout en les laissant aérées.

Dimensions : L. 34.5 cm x l. 23 cm x P. 17 cm

# CORRESPONDANCE DES TAILLES

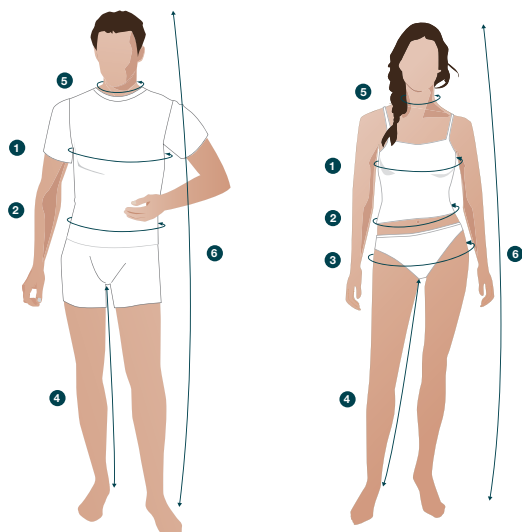

Pour commander vos vêtements, il est préférable d'utiliser les bonnes mesures. Nos grilles de mesure ci-dessous devraient vous y aider. Pour chaque type de vêtement, effectuez la mesure appropriée et reportez-vous ensuite au tableau qui vous permet de choisir la taille correspondante.

- 1 Tour de poitrine**  
Largeur de la poitrine, à l'endroit le plus large
- 2 Tour de ceinture**  
Prise sous le nombril
- 3 Tour de bassin**
- 4 Entrejambe**  
De l'entrejambe à la plante des pieds
- 5 Tour de cou**
- 6 Stature**

## HOMME

### PANTALON - COTTE - BERMUDA

Stature : 152/200 Entrejambe : 85/90 cm ou entrejambe 80 cm + ourlet de 5 cm

TOUR DE CEINTURE (en cm)	68 à 72	73 à 76	77 à 80	81 à 84	85 à 88	89 à 92	93 à 96	97 à 100	101 à 104	105 à 108	109 à 112	113 à 116	117 à 120	121 à 124	125 à 128	129 à 132	133 à 136	137 à 140
TAILLE À COMMANDER	36	38	40	42	44	46	48	50	52	54	56	58	60	62	64	66	68	70
TAILLE DOUBLE	0 XS		1 S		2 M		3 L		4 XL		5 XXL		6 3XL		7 4XL		8 5XL	

### VESTE - BLOUSON - BLOUSE - PARKA - COMBINAISON - POLO - TEE-SHIRT - CHEMISE

Stature : 152/200 Entrejambe : 85/90 cm ou entrejambe 80 cm + ourlet de 5 cm

TOUR DE POITRINE (en cm)	76 à 80	81 à 84	85 à 88	89 à 92	93 à 96	97 à 100	101 à 104	105 à 108	109 à 112	113 à 116	117 à 120	121 à 124	125 à 128	129 à 132	133 à 136	137 à 140	141 à 144	145 à 148
TOUR DE COU (en cm)	35 à 36		37 à 38		39 à 40		41 à 42		43 à 44		45 à 46		47 à 48		49 à 50		51 à 52	
TAILLE À COMMANDER	36	38	40	42	44	46	48	50	52	54	56	58	60	62	64	66	68	70
TAILLE DOUBLE	0 XS		1 S		2 M		3 L		4 XL		5 XXL		6 3XL		7 4XL		8 5XL	

## FEMME

### PANTALON - JUPE

TOUR DE CEINTURE (en cm)	66 à 70	71 à 74	75 à 78	79 à 82	83 à 86	87 à 90	91 à 94	95 à 100	101 à 106	107 à 112	113 à 118	119 à 124	125 à 130	131 à 136	137 à 142	143 à 148
TOUR DE BASSIN (en cm)	85 à 88	89 à 92	93 à 96	97 à 100	103 à 104	105 à 108	109 à 112	113 à 118	119 à 124	125 à 130	131 à 136	137 à 142	143 à 148	149 à 154		
TAILLE À COMMANDER	34	36	38	40	42	44	46	48	50	52	54	56	58	60		
TAILLE DOUBLE	0 XS		1 S		2 M		3 L		4 XL		5 XXL		6 3XL			

### VESTE - CHEMISIER - BLOUSE

TOUR DE POITRINE (en cm)	78 à 82	83 à 86	87 à 90	81 à 94	95 à 98	99 à 102	103 à 106	107 à 112	113 à 118	119 à 124	125 à 130	131 à 136	137 à 142	143 à 148
TAILLE À COMMANDER	34	36	38	40	42	44	46	48	50	52	54	56	58	60
TAILLE DOUBLE	0 XS		1 S		2 M		3 L		4 XL		5 XXL		6 3XL	



# CARACTÉRISTIQUES DES TISSUS

Gamme	Sous-gamme	Réf. Tissu	Composition	Poids au m <sup>2</sup>	Armure	Coloris au catalogue	Coloris en fabrication spéciale*	
WORKWEAR		8231	100% Coton	165 gr	Sergé 2/1	01 02 06 08 110		
		9068	65% Polyester / 35% Coton	170 gr	Toile	02 08 09 30		
		9771	100% Coton	180 gr	Toile	08 09		
		8104	50% Polyester / 50% Lyocell	190 gr	Sergé 2/1	110 1822 1823 147		
		9778	65% Polyester / 35% Coton	215 gr	Sergé 2/1	01 08 09 30 64 67 180 147 1823 1829 2050 2210		
		8601	50% Coton - 50% Polyamide	240 gr	Sergé	50 67 110 1823		
		9063	67% Polyester / 33% Coton	240 gr	Chevron 2/1	02 03 06 37		
		9067	67% Polyester / 33% Coton	240 gr	Sergé 2/1	01 02 03 06 08		
		9066	65% Polyester / 35% Coton	245 gr	Sergé 2/1	05 06 11 13 20 37 67 102 110		
		8053	65% Coton / 35% Polyester	250 gr	Sergé 2/1	57 110 179		
		9028	100% Polyester	250 gr	-	110		
		9029	100% Polyester	250 gr	-	67		
		9530	65% Coton / 35% Polyester	250 gr	Sergé 2/1	03 08 37 63 67 110 456		
		8266	100% Coton	260 gr	Sergé 3/1	08 37		
		9060	100% Coton	260 gr	Chevron 3/1	02 06 08		
		9071	100% Coton	260 gr	Sergé 3/1	02 06 08		
		8260	65% Coton / 35% Polyester	280 gr	Sergé 3/1	50		
		9883	65% Coton / 35% Polyester	280 gr	Natté 2/2	05 07 12 37 67 102 110 1952		
		8494	65% Coton / 35% Polyester	300 gr	Sergé	03 06 08 63 67 110 456		
		9035	65% Coton / 35% Polyester	300 gr	Croisé 2/2	01 02 03 04 06 08 11 15 20 29 110		
		9342	98% Coton / 2% Elasthane	300 gr	Twill	14		
		9403	65% Coton / 35% Polyester	300 gr	Chevron 2/2	02 03 06 08 37 67 102 110 456		
		9062	100% Coton	320 gr	Chevron 2/1	01 02 03 04 06 08		
		8194	65% Coton / 35% Polyester	340 gr	Canvas	05 37 102 110 1952		
		9034	100% Coton	340 gr	Croisé 2/2	02		
		9905	100% Coton	350 gr	Twill	50		
		2900	100% Coton	420 gr	Twill	22		
		9073	100% Coton	490 gr	Twill	17 110		
	HAUTE VISIBILITÉ		8072	50% Coton / 50% Polyester	270 gr	Satin		700 400
			9558	80% Polyester / 20% Coton	280 gr	Satin 4/1	700 400	
		8267	50% Coton / 50% Polyester	300 gr	Satin 4/1	700 400 800		
		9570	55% Coton / 45% Polyester	300 gr	Satin 5	700 400 800		
		9570R	55% Coton 100% Eco-Responsable / 45% Polyester	300 gr	Satin 5	700		

# CARACTÉRISTIQUES DES TISSUS

Gamme	Sous-gamme	Réf. Tissue	Composition	Poids au m <sup>2</sup>	Armure	Coloris au catalogue	Coloris en fabrication spéciale
MULTIRISQUES	Coton traité	8496	79% Coton / 20% Polyester / 1% Fibre antistatique	260 gr	Satin 4/1	04 06 91 700	04 06 91
	Coton traité	8597	99% Coton / 1% Fibre antistatique	320 gr	Sergé 3/1	67 110	67 110
	Coton traité	8490	79% Coton / 20% Polyester / 1% Fibre antistatique	350 gr	Satin 4/1	01 06 700	01 06 700
	Coton traité	8531	64% Coton / 35% Polyester / 1% Fibre antistatique	350 gr	Croisé 2/2	01 06	01 06
	Coton traité	9385	64% Coton / 35% Polyester / 1% Fibre antistatique	350 gr	Sergé 2/2		01 06 700
	Coton traité	8596	79% Coton / 20% Polyester / 1% Fibre antistatique	450 gr	Satin 4/1	67 110	67 110
	Modacrylique	8651	51% Modacrylique / 43% Lyocell / 5% Para-aramide / 1% Fibre antistatique	240 gr	Sergé 2/1	102	102
	Modacrylique	8424	50% Polyester / 27% Coton / 22% Modacrylique / 1% Fibre antistatique	270 gr	Croisure spéciale	67 110 700 400	67 110 700 400
	Modacrylique	8036	54% Modacrylique / 45% Lyocell / 1% Fibre antistatique	300 gr	Sergé 2/1	06 102	02 11 700
	Modacrylique	9972	54% Modacrylique / 45% Coton / 1% Fibre antistatique	320 gr	Satin 4		01 02 06 11 20
	Modacrylique	9585	54% Modacrylique / 45% Coton / 1% Fibre antistatique	320 gr	Sergé 2/1		01 02 04 06 11 20 700
	Modacrylique	8154	30% Protex® / 44% Polyester / 25% Coton / 1% Negastat®	335 gr	Croisure spéciale	06 400	06 400
	Nomex®	8582	93% Nomex® / 5% Kevlar® / 2% Fibre antistatique	220 gr	Croisé 2/1	04 456	04 456
	Nomex®	8422	75% Nomex® / 13% Modacrylique / 10,5% Coton / 1,5% Fibre antistatique	240 gr	Croisure spéciale	11 13 456	11 13 456
	Nomex®	8598	33% Tencel / 31% Modacrylique / 17,3% Nomex / 1,4% Fibre antistatique	247 gr	Sergé 2/1	01 04	01 04
Nomex®	9891	93% Nomex® / 5% Kevlar® / 2% Fibre antistatique	265 gr	Sergé 2/1	01 04 11 13	01 04 11 13	
RETARDATEUR DE FLAMMES		8624	54% Lenzing FR / 20% Laine / 20% Polyamide / 5% Aramide / 1% Fibre antistatique	375 gr	Satin	456	456
		9058	100% Coton traité	335 gr	Satin 5	02 06	02 06
		9316	100% Coton traité	335 gr	Satin 4/1		01 02 04 11
		9808	65% Coton FR / 35% Polyester	370 gr	Croisé 2/2		06 13 102
CHEMICAL PRO		9007	99% Polyester / 1% Fibre antistatique	290 gr	Toile	06	02 08 11
		9573	80% Polyester / 20% Coton	225 gr	Sergé 3/1	08	08
ESD		8041	65% Polyester / 33% Coton / 2% Fibre antistatique	150 gr	Toile	08	08 09 57
UNIFORM		8658	72% Coton / 24% Polyester / 4% Lycra	115 gr	Toile	08 09	08 09
		8659	100% Polyester	115 gr	Sergé	51 110	51 110
		5907	100% Polyester	180 gr		110	110
		9182	100% Coton	180 gr	Toile	01 08	01 08
		9999	100% Coton	180 gr	Toile	08	08
		5738	73% Polyester / 25% Viscose / 2% Elasthane	220 gr		01 110 144	01 110 144
		9033	100% Coton	260 gr	Croisé 2/2	31	31

# INDEX

Réf.	Désignation	Tissu	Couleur	Page
2600	Jean's Western	2900	22	27
9000	Pantalon Confort	9067	01 02 03 06	57
9002	Pantalon J13	9078	50	27
9004	Pantalon cuisinier élastique	9033	01	129
9010	Pantalon ZIP	9035	01 02 03 04 06 11 15 20 29	52
9019	Pantalon ZIP EJ 90CM	9035	01 02 03 04 06 11 15 20 29	52
9020	Jean's Western à boutons	9073	17 110	27
9023	Pantalon Konekt Classe 2	8596	657	104
9023	Pantalon Konekt Classe 1	8597	2215	104
9027	Pantalon	9062	01 02 03 04 06 08	61
9027	Pantalon	9403	02 03 37	54
9037	Pantalon MULTIPOCHES	9035	01 02 03 06 08 11 15 20 110	36
9046	Jean's multipoches 280 gr 100% Metal Free CRAFT WORKER®	8260	50	26
9047	Pantalon Battle Dress	9062	01 02 03 06 08	60
9047	Pantalon Battle Dress	9063	02 03 37	56
9047	Pantalon Battle Dress	9403	02 03 37 102 110	51
9048	Jean's multipoches 280 gr CRAFT WORKER®	8260	50	26
9048	Jean's multipoches 280 gr CRAFT WORKER® EJ90	8260	50	26
9048	Jean's multipoches 350 gr CRAFT WORKER®	9905	50	26
9049	Jean's multipoches genouillères CRAFT WORKER®	9905	50	26
9050	Pantalon renforcé CRAFT WORKER®	9883	110 325 657 872 1955 2214	20
9054	Pantalon uni CRAFT WORKER®	9883	05 37 67 110 1952	20
9055	Pantalon Alu Protect	8624	456	107
9059	Pantalon renforcé peintre CRAFT WORKER®	9035	1989	28
9062	Pantalon peintre CRAFT WORKER®	8266	1989	28
9062	Pantalon CRAFT WORKER®	9883	325 591 657 872 1358 1955 2214	19
9068	Pantalon KARGO	9403	03 37 67 102 110 456	35
9069	Pantalon KARGO PRO LIGHT	8053	204 653 896	31
9069	Pantalon KARGO PRO	8194	325 872 1358 1955 1990	32
9072	Pantalon Silver Tech 350	8154	406	93
9072	Pantalon Silver Tech 260	8424	401 2227	94
9072	Pantalon Silver Tech 350	8490	701 706	93
9072	Pantalon Silver Tech 260	8496	706 2275	94
9076	Pantalon Flash Tech	8422	466 2097	86
9079	Pantalon FACITY	9035	324 657 1957 1978	42
9079	Pantalon FACITY	9066	324 1957	42
9082	Pantalon Fluo Tech	8267	720 2094 2096 2227 2098 2235	74
9084	Pantalon FR	9058	02 06	106
9085	Pantalon Fluo Safe	9570	402 403 701 703 715 720 737 1995 2002 2227	79
9086	Pantacourt Fluo Safe	8267	400 700 800	80
9087	Bermuda Fluo Safe	8267	400 700 800	80
9088	Pantalon Atex 350	8531	01 06	95
9089	Pantalon Atex Reflect 350	8490	01 06	97
9089	Pantalon Atex Reflect 260	8496	06 91	101
9091	Pantalon Ultra FR	9891	01	90
9092	Pantalon Fluo Tech Luminight	9570	2227	78
9094	Pantalon Chemical Pro	9007	06	108
9095	Pantalon ATEX 260	8496	06 91	96
9095	Pantalon Atex 350 avec poches genoux	8531	01 06	95
9108	Veste Confort	9067	02 03	57
9127	Veste	9062	01 02 03 04 06 08	61
9127	Veste	9403	02 03 37	54
9153	Parka CRAFT WORKER®		325 985 1358 2214	24/66
9154	Gilet CRAFT WORKER®		110 325 985 1358 2214	24/66
9155	Blouson aviateur		110	66
9205	Blouson COUNTRY	9035EQ	02 06	39
9205	Blouson COUNTRY	9035ET	844	39
9212	Blouson ZIP	9035	01 02 03 06 11 15 20 29	52
9223	Blouson Konekt Classe 2	8596	657	104
9223	Blouson Konekt Classe 1	8597	2215	104
9226	Blouson Max	9558	401 402 701 702 706 715 720	83
9231	Blouson MULTIPOCHES	9035	01 02 03 06 08 11 15 20 110	36



# INDEX

Réf.	Désignation	Tissu	Couleur						Page
9247	Blouson Battle Dress	9062	01	02	03	06	08	60	
9247	Blouson Battle Dress	9063	02	03	37			56	
9247	Blouson Battle Dress	9403	02	03	37	102	110	51	
9249	Gilet peintre matelassé CRAFT WORKER®	9035	1989					29	
9250	Blouson CRAFT WORKER®	9883	110	325	657	872	1358 1955 2214	19	
9255	Blouson Alu Protect	8624	456					107	
9259	Blouson peintre Craft WORKER®	9035	1989					28	
9261	Gilet CRAFT WORKER®	9883	325	657	872	1955	2214	22	
9263	Blouson CRAFT WORKER®	9883	591					19	
9264	Gilet CRAFT WORKER®	9883	591					22	
9268	Blouson KARGO	9403	03	37	67	102	110 456	35	
9269	Blouson KARGO PRO LIGHT	8053	204	653	896			31	
9269	Blouson KARGO PRO	8194	325	872	1358	1955	1990	32	
9272	Blouson Silver Tech 350	8154	406					93	
9272	Blouson Silver Tech 260	8424	401	2227				94	
9272	Blouson Silver Tech 350	8490	701	706				93	
9272	Blouson Silver Tech 260	8496	706	2275				94	
9276	Blouson Flash Tech	8422	466	2097				86	
9279	Blouson FACITY	9035	324	657	1957	1978		42	
9279	Blouson FACITY	9066	324	1957				42	
9282	Blouson Fluo Tech	8267	720	2094	2076	2098	2227 2235	74	
9284	Blouson FR	9058	02	06				106	
9288	Blouson ATEX 260	8496	06	91				96	
9288	Blouson Atex 350	8531	01	06				95	
9289	Blouson Atex Reflect 350	8490	01	06				97	
9289	Blouson Atex Reflect 260	8496	06	91				101	
9291	Blouson Ultra-FR	9891	01					90	
9292	Blouson Fluo Tech Luminight	9570	2227					78	
9294	Blouson Chemical Pro	9007	06					108	
9300	Cotte à bretelles Confort	9067	02	03	06			57	
9327	Cotte à bretelles	9062	02	03	06	08		62	
9327	Cotte	9403	02	03	37			55	
9351	Cotte à bretelles CRAFT WORKER®	9883	325	872				23	
9385	Cotte Fluo Safe	9570	402	701	715	720	2002	80	
9389	Cotte Atex Reflect 350	8490	01	06				97	
9401	Combinaison Electricien	9034	02					62	
9410	Combinaison à grippers	9067	02	03				59	
9414	Combinaison 2 ZIP	9062	02	03	06			62	
9414	Combinaison 2 ZIP	9063	02	03	06			59	
9414	Combinaison 2 ZIP	9403	02	03	06	110		55	
9420	Combinaison Samuel	9067	02	03	08			59	
9426	Combinaison Memphis	9558	401	701				83	
9427	Combinaison	9062	01	02	03	04	06 08	62	
9427	Combinaison 1 ZIP	9403	02	03	37			55	
9437	Combinaison MULTIPOCHES	9035	01	02	03	06	11 15 20 110	37	
9451	Combinaison 2 ZIP CRAFT WORKER®	9883	325	657	872	1955		23	
9455	Combinaison Alu Protect	8624	456					107	
9463	Combinaison 2 ZIP CRAFT WORKER®	9883	591					23	
9469	Combinaison 2 ZIP peintre CRAFT WORKER®	9035	1989					29	
9472	Combinaison 1 ZIP Silver Tech 260	8496	2275					94	
9473	Combinaison 2 ZIP Silver Tech 350	8154	406					93	
9473	Combinaison 2 ZIP Silver Tech 260	8424	401	2227				94	
9473	Combinaison 2 ZIP Silver Tech 350	8490	701	706				93	
9473	Combinaison 2 ZIP Silver Tech 260	8496	2275					94	
9478	Combinaison 2 ZIP FACITY	9035	324	657	1957	1978		43	
9478	Combinaison 2 ZIP FACITY	9066	324	1957				43	
9479	Combinaison 1 ZIP FACITY	9035	324	657	1957	1978		43	
9484	Combinaison FR	9058	02	06				106	
9487	Combinaison 2 ZIP Atex Reflect 260	8496	04	06	91			101	
9488	Combinaison Atex 350	8531	01	06				95	
9489	Combinaison Atex Reflect 350	8490	01	06				97	
9489	Combinaison Atex Reflect 260	8496	04	06	91			101	

# INDEX

Réf.	Désignation	Tissu	Couleur	Page
9493	Combinaison Chemical Pro	9007	06	108
9498	Combinaison Atex Reflect 300	8036	102	99
9498	Combinaison 1 ZIP Ultra-FR	8582	04 456	91
9498	Combinaison 1 ZIP Nomex® MHP	8598	01	88
9498	Combinaison 1 ZIP Ultra-FR	9891	01 04 11 13	91
9499	Combinaison Ultra FR	9891	01	90
9500	Blouse à boutons	9067	02 03 08	58
9500	Blouse à boutons	9071	02 06 08	63
9501	Blouse ESD Homme	8041	08	109
9502	Blouse Chemical Pro	9007	06	108
9502	Blouse Chemical Pro	9573	08	108
9510	Blouse à grippers	9035	02 11 20	54
9510	Blouse à grippers	9067	02 03 06 08	58
9510	Blouse à grippers	9071	02 08	63
9527	Blouse	9060	02 06 08	63
9540	Blouse croisée	9067	02 03 06 08	58
9540	Blouse croisée	9071	02 06 08	63
9578	Blouse FACITY	9066	324 657 887 1957 1978 2213	44
9588	Blouse Atex 350	8531	01 06	95
9589	Blouse Atex Reflect 350	8490	01 06	97
9589	Blouse Atex Reflect 300	8651	102	99
9601	Blouse ESD Femme	8041	08	109
9610	Blouse Anna	9068	02 08 09 30	113
9610	Blouse Anna	9771	08 09	113
9617	Blouse Annabelle	9068	08 09	113
9652	Calot cuisinier	9071	08	129
9656	Tablier chef	9182	01 08	129
9658	Tour de cou	9999	08	129
9659	Tablier valet	9182	01 08	129
9675	Chemise manches courtes	8231	01 02 06 08 110	44
9676	Chemise manches longues	8231	01 02 06 08 110	44
9805	Pantalon CORN	9035EQ	02 06	39
9805	Pantalon CORN	9035ET	844	39
9810	Gilet polaire CRAFT WORKER®	9028	110	22
9810	Gilet polaire CRAFT WORKER®	9029	67	22
9815	Jean's femme Stretch® Gardina	9342	14	27
9824	Pantalon cuisinier	9033	01	129
9826	Pantalon Milo	9558	401 402 701 702 706 715 720	83
9836	Pantalon protection genoux	9403	02 08 37	54
9839	Veste chef cuisinier	9060	08	129
9851	Bermuda peintre CRAFT WORKER®	8266	1987	29
9851	Bermuda CRAFT WORKER®	9883	110 325 591 872 1955 2214	22
9867	Gilet KARGO PRO LIGHT	8053	204 653 896	31
9869	Gilet KARGO PRO	8194	325 872 1358 1955 1990	32
9916	Gilet Homer	9568	400 700 800	82
9918	Gilet baudrier	9568	400 700 800	82
5E00	Pantalon droit femme	5738	01 110 144	120
5E10	Pantalon droit femme	5907	110	126
9E20	Pantalon femme Kross Line®	8494	03 08 37 63 67 110 456	47
9E54	Pantalon femme CRAFT WORKER®	9883	110 325 657	20
9E82	Pantalon Femme Fluo Tech	8267	2096 2098 2227	75
9E94	Pantacourt femme	9778	08	115/116
9E95	Pantalon femme	9778	08	115/116
5A00	Pantalon homme	5738	01 110 144	124
5A10	Pantalon homme	5907	110	126
5A01	Pantalon slim homme	5738	01 110 144	125
5C10	Veste homme	5907	110	126
5C01	Veste homme	5738	01 110 144	124
5E01	Pantalon cigarette femme	5738	01 110 144	120
5H00	Veste femme 2 boutons	5738	01 110 144	120
5H01	Veste femme 1 bouton	5738	01 110 144	120
5H02	Veste femme 1 crochet	5738	01 110 144	120
5H10	Veste femme 2 boutons	5907	110	126

# INDEX

Réf.	Désignation	Tissu	Couleur	Page
5K00	Robe	5738	01 110 144	122
5M00	Chemisier Femme	8658	08 09	122
5M20	Top femme	8659	32 110	122
5P00	Chemise ML homme	8658	08 09	125
5P20	Chemise MC homme	8658	08 09	125
5Q10	Jupe	5738	01 110 144	122
5Q10	Jupe	5907	110	126
9A90	Pantalon mixte	9778	08 09	117
9A95	Pantalon homme	9778	08	117
9B00	Pantalon homme PRISMIK®	8601	657 2284	14
9B20	Pantalon homme Kross Line®	8494	03 08 37 63 67 110 456	46
9B89	Pantalon AteX Reflect 300	8036	102	99
9B89	Pantalon Nomex® MHP	8598	01	88
9C20	Veste Kross Line®	8494	03 08 37 63 67 110 456	48
9D20	Blouson Kross Line®	8494	03 08 37 63 67 110 456	46
9D83	Blouson Fluo Safe	9570	402 403 701 703 715 720 737 1995 2002 2227	79
9D89	Blouson AteX Reflect 300	8036	102	99
9D89	Blouson Nomex® MHP	8598	01	88
9E00	Pantalon femme PRISMIK®	8601	657 2284	15
9F20	Cotte à bretelles Kross Line®	8494	03 08 37 63 67 110 456	48
9G20	Combinaison 1 ZIP Kross Line®	8494	03 08 37 63 67 110 456	49
9G83	Combinaison 1 ZIP Fluo Safe	9570	402 403 701 703 715 720 737 1995 2002 2227	81
9J20	Combinaison 2 ZIP Kross Line®	8494	03 08 37 63 67 110 456	49
9J82	Combinaison 2 ZIP Fluo Safe	9570	402 403 701 703 715 720 737 1995 2002 2227	81
9L20	Blouse Kross Line®	9530	03 08 37 63 67 110 456	50
9L99	Tunique homme	9778	01 08 1927	117
9N20	Blouse femme Kross Line®	9530	03 08 37 63 67 110 456	50
9N80	Tunique	9778	01 08 09 30 2210	115
9N81	Blouse manches courtes	9778	08 09 30	113
9N82	Blouse manches longues	9778	08 09 30	113
9N95	Tunique mixte	9778	08 09	117
9N96	Tunique	8104	2230 2783 2784	115
9N97	Tunique	9778	08 81 2018 2782	116
9N98	Blouse manches courtes	9778	2779 2780 2781	112
9N99	Blouse sans manches	9778	2779 2780 2781	112
9T98	Chasuble	9778	01 2018 2782	116
9T99	Chasuble	9778	2779 2780 2781	112
9W20	Bermuda Kross Line®	8494	03 08 37 63 67 110 456	50
CE04	Ceinture		110	130
GENODIVS	Paire de genouillères		06	20/130
T089	Tee-shirt		400 700 800	82
T090	Polo manches courtes		400 700 800	82
T100	Sac de transport		110	130
T112	Softshell CRAFT WORKER®		110 203 872 985 2214 9336 9643	25/67
T114	Chemise		01 09	100
T127	Housse à chaussures		110	130
T128	Sac à dos		110	130
T189	Cravate		01 110 6111	125
T190	Polo		01	100
T191	Sweat		01	100
T216	Softshell CRAFT WORKER® à manches amovibles		110 8488	25/67
T248	Veste polaire CRAFT WORKER®		325 1358 2214 8952	25/67
T283	Polo manches longues		400 700 800	82
T316	Blouson Ekinox		2096 2098 2227	69/77
T317	Softshell Ekinox		2096 2098 2227	68/77
T318	Parka Ekinox		2096 2098 2227	69/76
T393	Polo homme PRISMIK®		332 887 2126 2215	15
T394	Polo femme PRISMIK®		332 887 2126 2215	15
T427	Veste Winter PRISMIK®		9389	16
T429	Genouillère Cordura		1842	47/130
T430	Genouillère ergonomique		110	130
T434	Cravate Sécurité		110	125



# CEPOVETT

— NOTRE MÉTIER, HABILLER LE VÔTRE —

